



CENSO
2024



Resultados
Región de Ñuble

Censo 2024





01.

La recolección se realizó entre el 9 de marzo y el 31 de julio.



02.

Se realizaron 3 tipos de operativos orientados a:

- Viviendas particulares.
- Viviendas colectivas.
- Personas en situación de calle.



03.

Se utilizaron 3 modalidades de recolección:

- CAPI (principal).
- CAWI (complementaria).
- PAPI (contingencia).



CENSO
2024

Población censada regional

Región de Ñuble

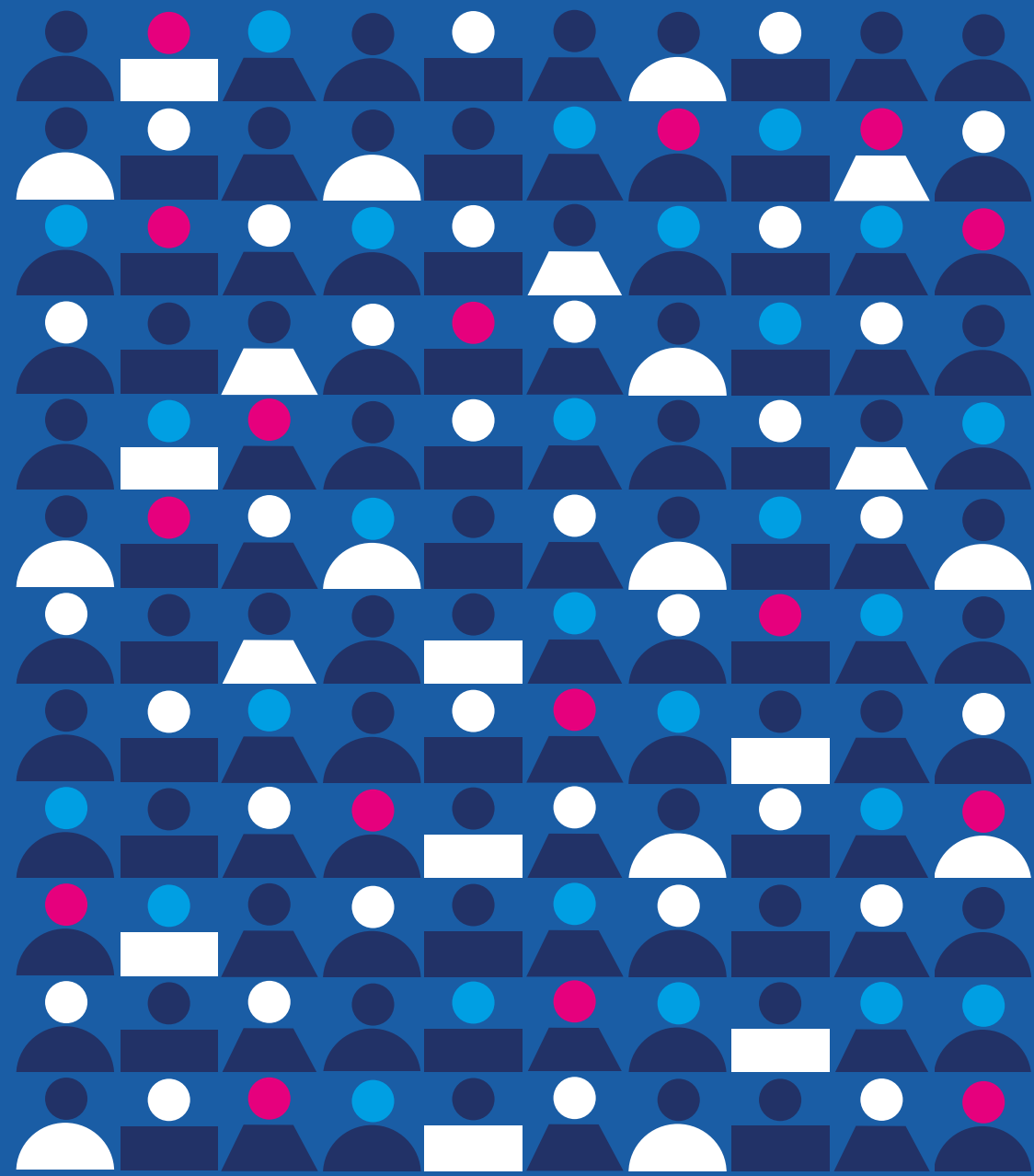

Población censada en la región

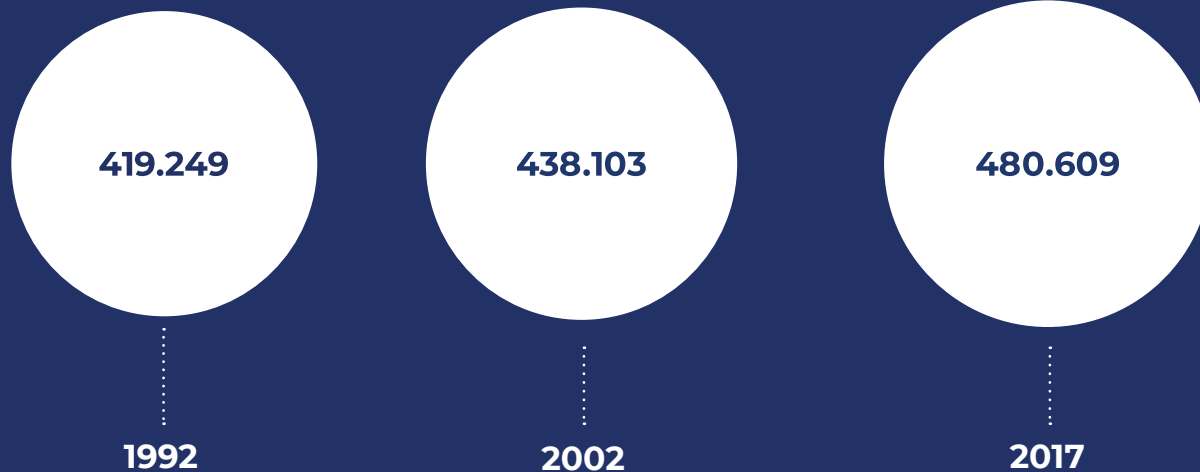

Población nacional censada

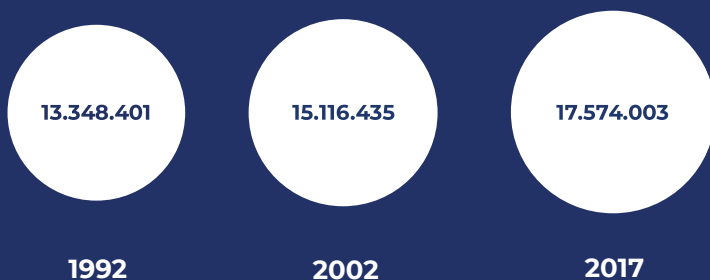

Nota: los censos 1992, 2002 y 2017 fueron operativos realizados siguiendo la metodología de censo de hecho. Por lo tanto los valores representan el total de personas censadas en el lugar que pernoctaron la noche anterior al día del censo, incluyendo un porcentaje de personas que no eran residentes habituales de Chile. Estos porcentajes son 0,02% para 1992, 0,03% para 2002 y 0,1% para Censo 2017. En el Censo 2024, al ser un censo de derecho, los valores corresponden al total de la población residente habitual en el país.

Población censada en la región

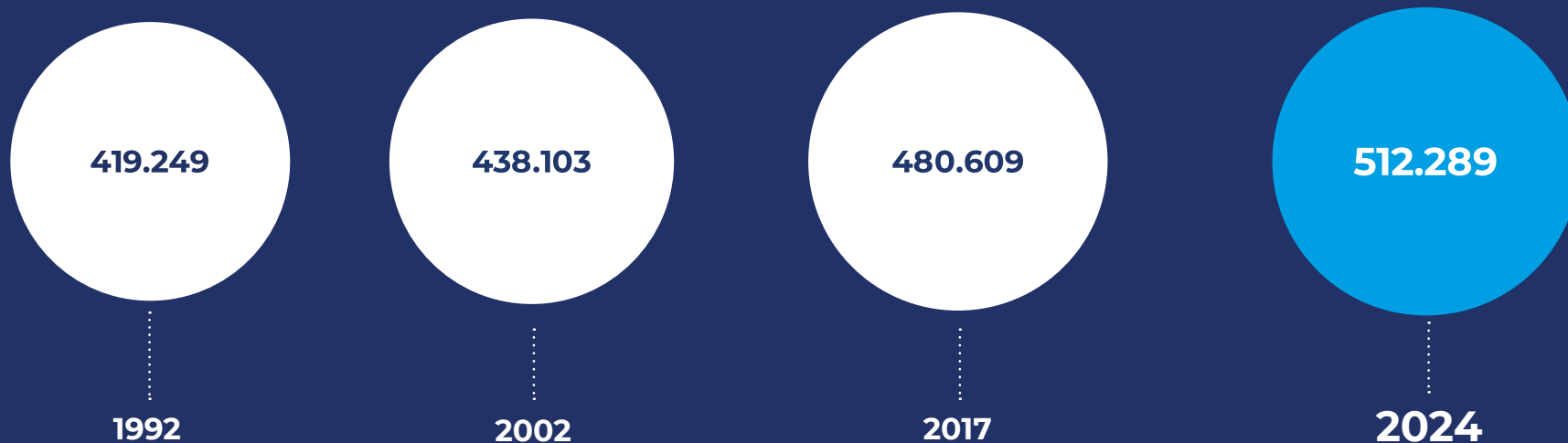

Población nacional censada

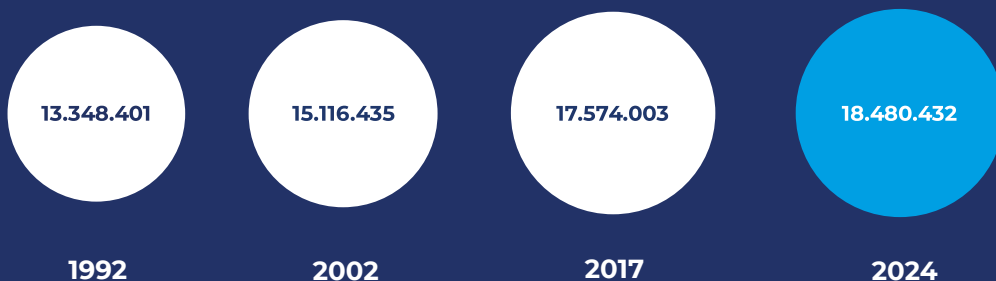

Nota: los censos 1992, 2002 y 2017 fueron operativos realizados siguiendo la metodología de censo de hecho. Por lo tanto los valores representan el total de personas censadas en el lugar que pernoctaron la noche anterior al día del censo, incluyendo un porcentaje de personas que no eran residentes habituales de Chile. Estos porcentajes son 0,02% para 1992, 0,03% para 2002 y 0,1% para Censo 2017. En el Censo 2024, al ser un censo de derecho, los valores corresponden al total de la población residente habitual en el país.



CENSO
2024

Población censada por comunas

Comuna	Población
Chillán	190.382
San Carlos	55.847
Chillán Viejo	32.688
Coihueco	29.766
Bulnes	23.863
Quillón	19.165
Yungay	18.680
San Ignacio	17.405
Coelemu	15.895
San Nicolás	15.099
El Carmen	13.186

Comuna	Población
Ñiquén	12.797
Pinto	12.502
Quirihue	11.746
Pemuco	8.930
Ránquil	6.508
Trehuaco	6.124
Ninhue	5.763
Cobquecura	5.495
San Fabián	5.245
Portezuelo	5.203
Total región	512.289

Las 10 comunas con mayor % de población

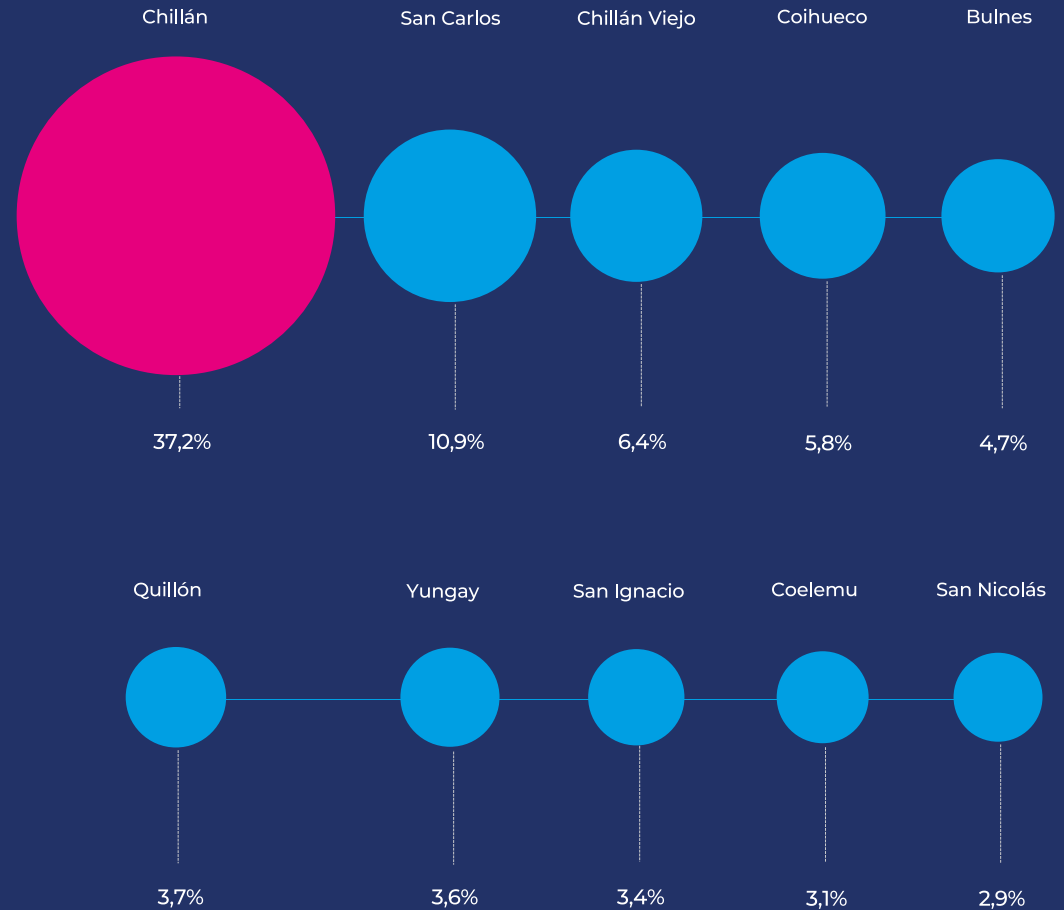
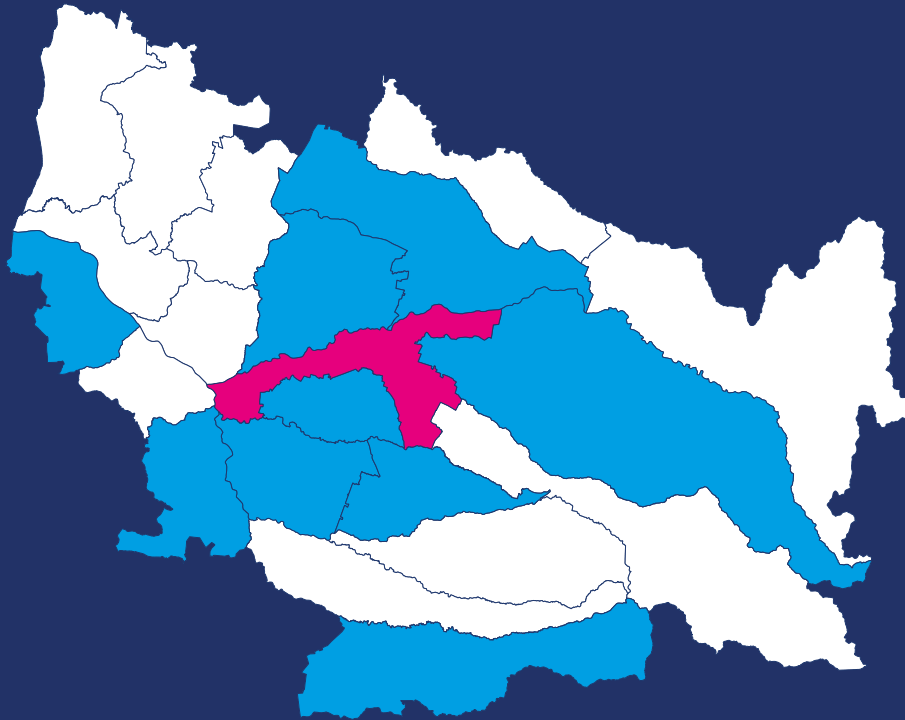



CENSO
2024

Características de la población

Región de Ñuble

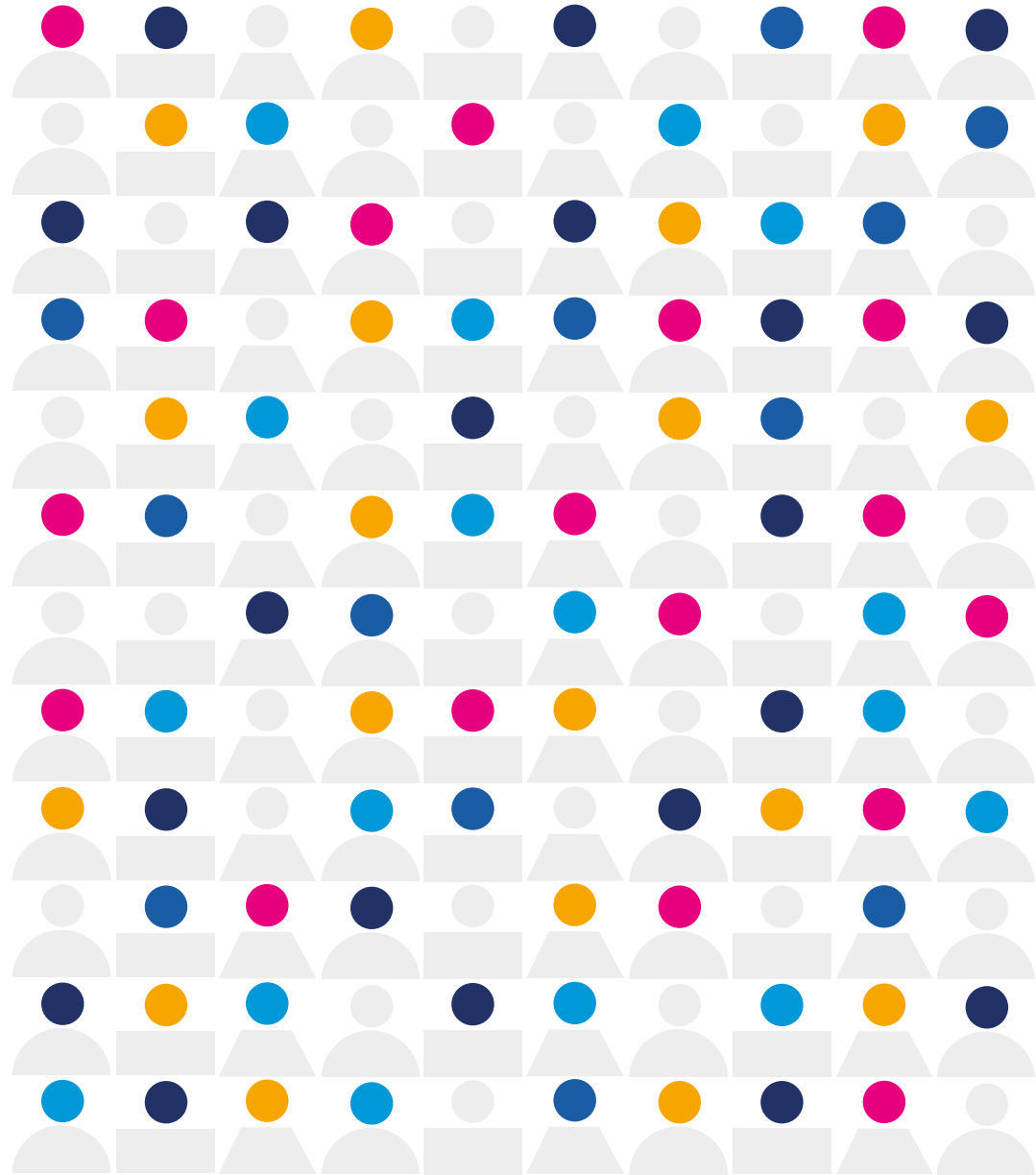

Población por sexo en la región

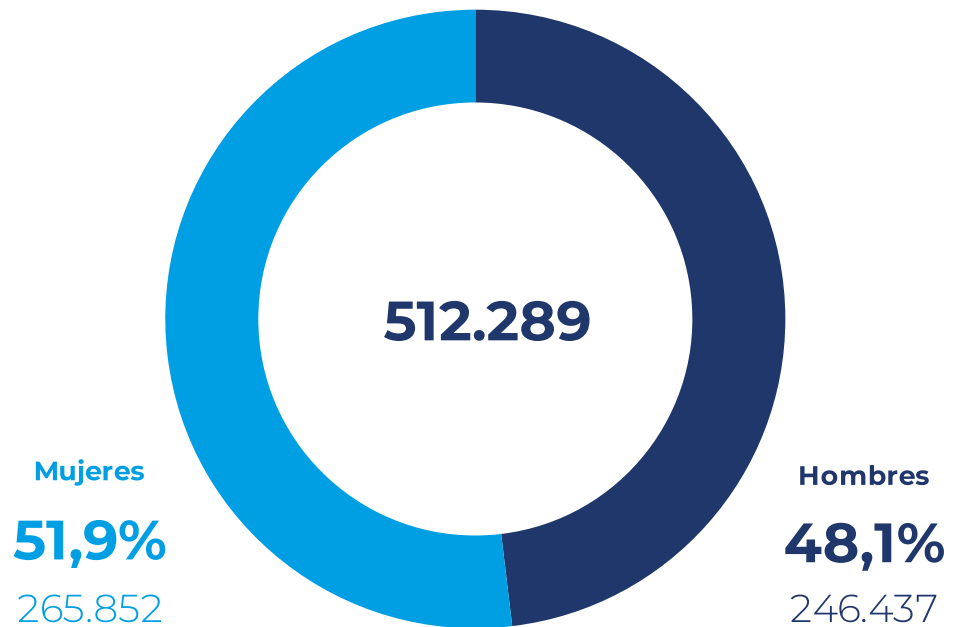

Nota: dado el redondeo de los valores a un decimal estos pueden no sumar 100%.



Población por tramos de edad

65 años o más

16,6%

85.234

0 - 14 años

17%

87.296

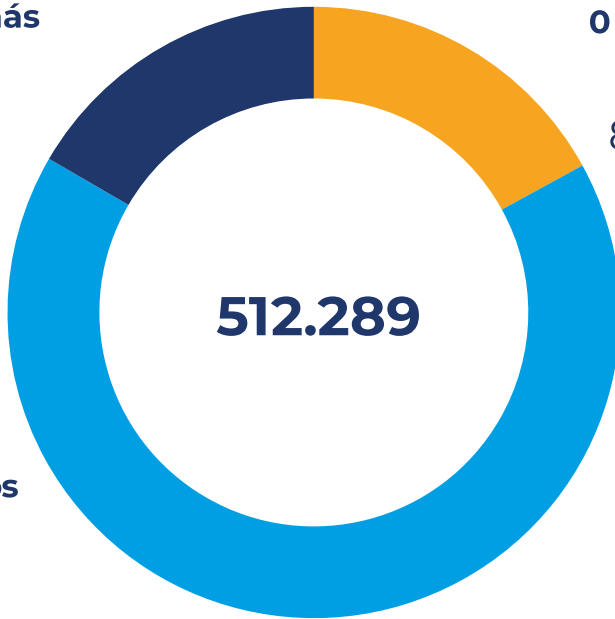

15 - 64 años

66,3%

339.759

Nota: dado el redondeo de los valores a un decimal estos pueden no sumar 100%.



Disminuye la proporción de personas menores de 15 años

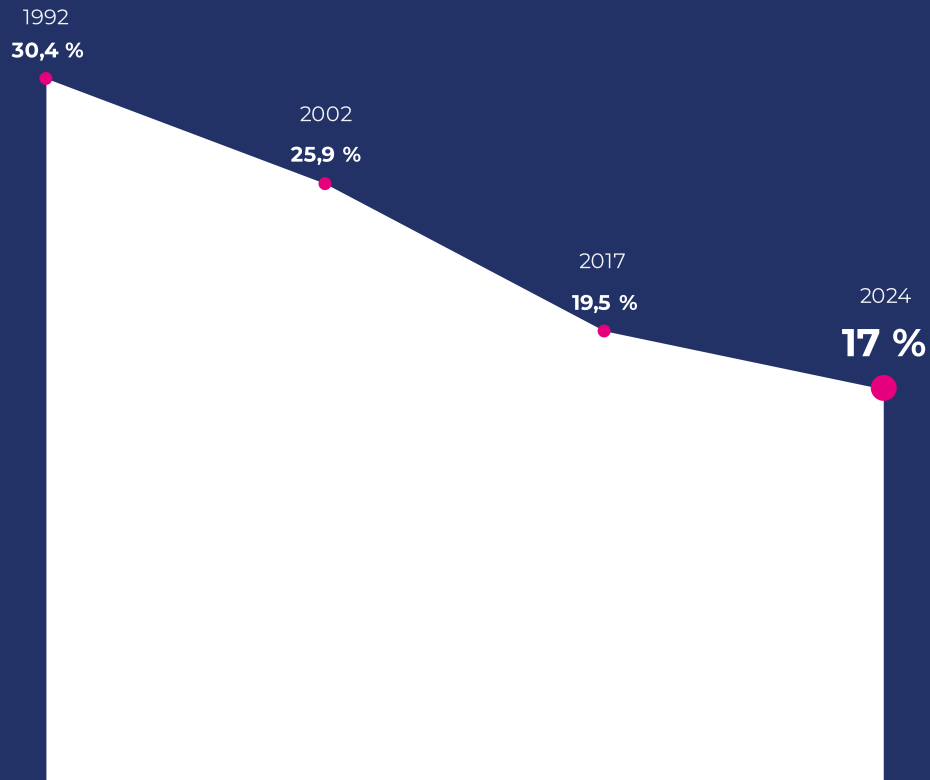

Aumenta la proporción de personas de 65 años o más

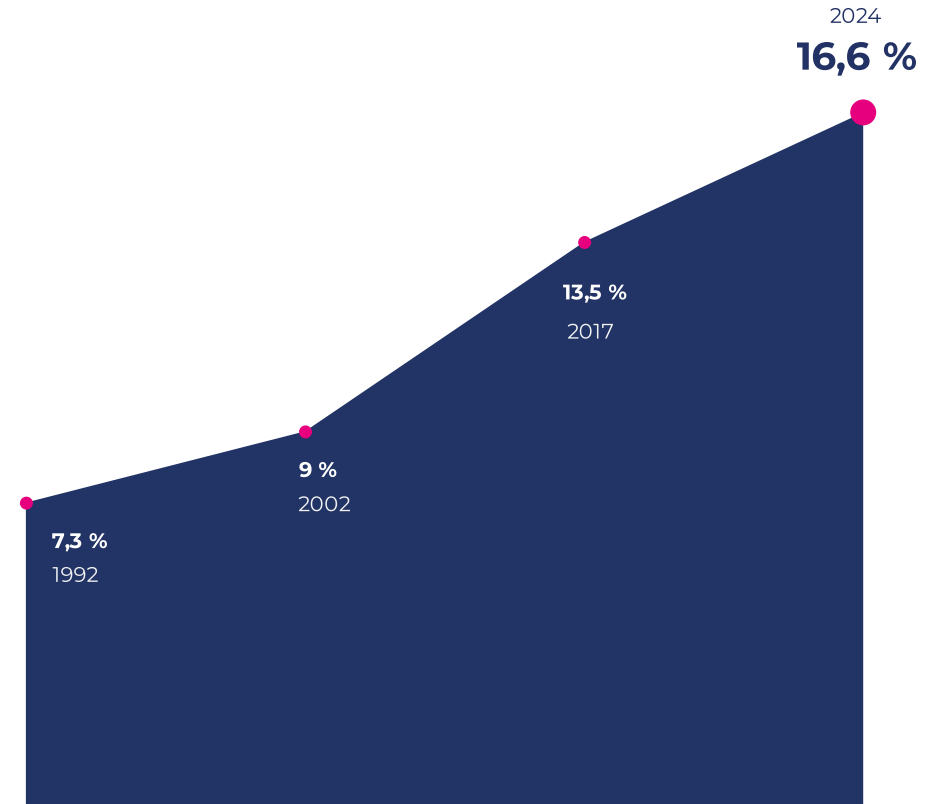

Índice de envejecimiento regional

24

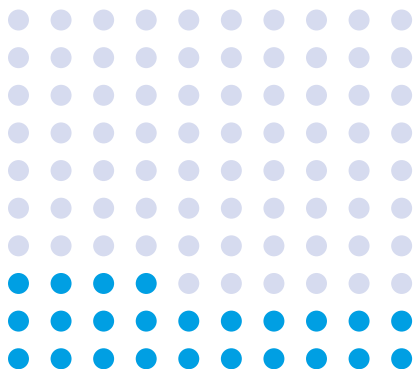

1992

34,8

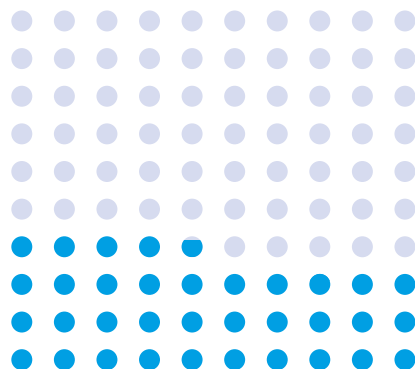

2002

69,4

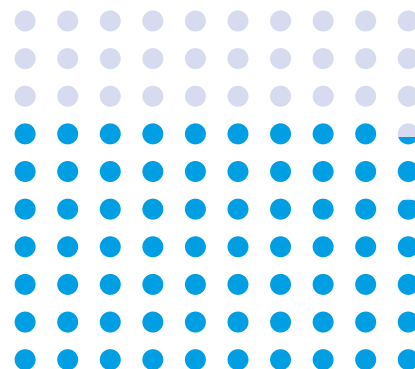

2017

97,6

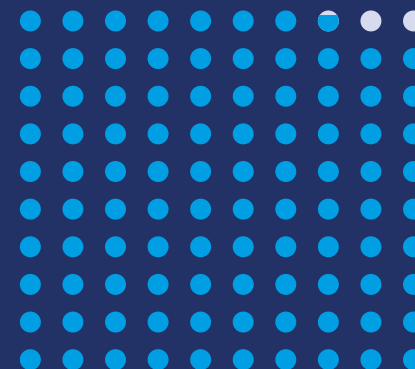

2024

Nota: los censos 1992, 2002 y 2017 fueron operativos realizados siguiendo la metodología de censo de hecho. Por lo tanto los valores representan el total de personas censadas en el lugar que pernoctaron la noche anterior al día del censo, incluyendo un porcentaje de personas que no eran residentes habituales de Chile. Estos porcentajes son 0,02% para 1992, 0,03% para 2002 y 0,1% para Censo 2017. En el Censo 2024, al ser un censo de derecho, los valores corresponden al total de la población residente habitual en el país.

Índice de
envejecimiento
nacional 2024

79

Índice de
envejecimiento
regional 2024

97,6

Las 10 comunas con mayor índice de envejecimiento

Cobquecura 174,9
Portezuelo 152,3
Ninhue 145,6
Ránquil 141,5
Ñiquén 140,7
Quillón 134,6
Trehuaco 124
Quirihue 116,3
San Ignacio 113,5
Pinto 111,5

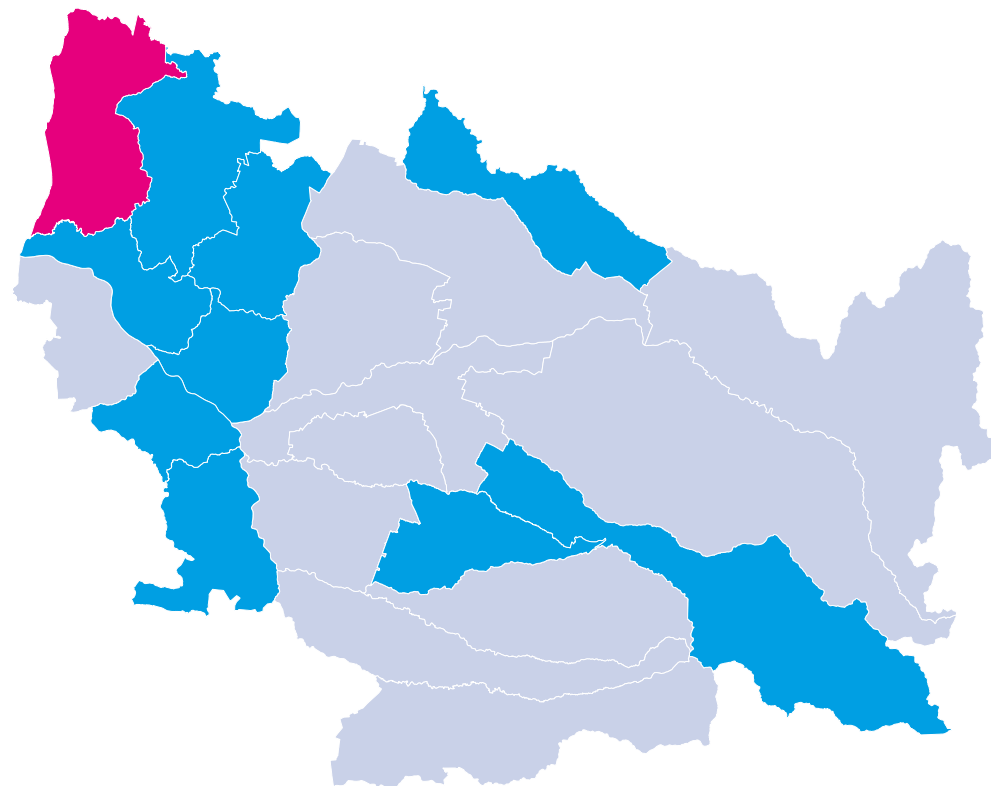



CENSO
2024

Viviendas y Hogares

Región de Ñuble

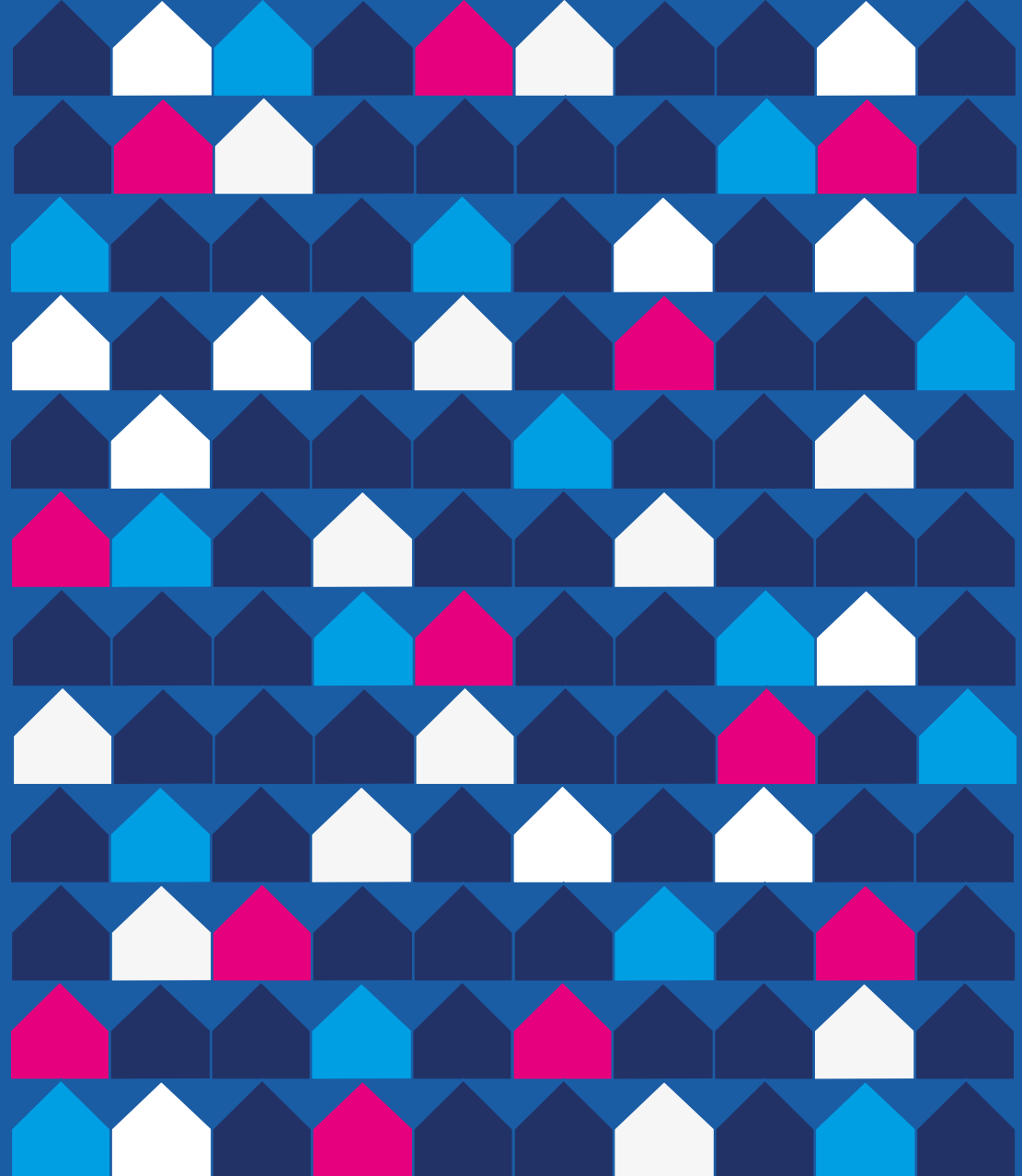



CENSO
2024

Viviendas censadas en la región

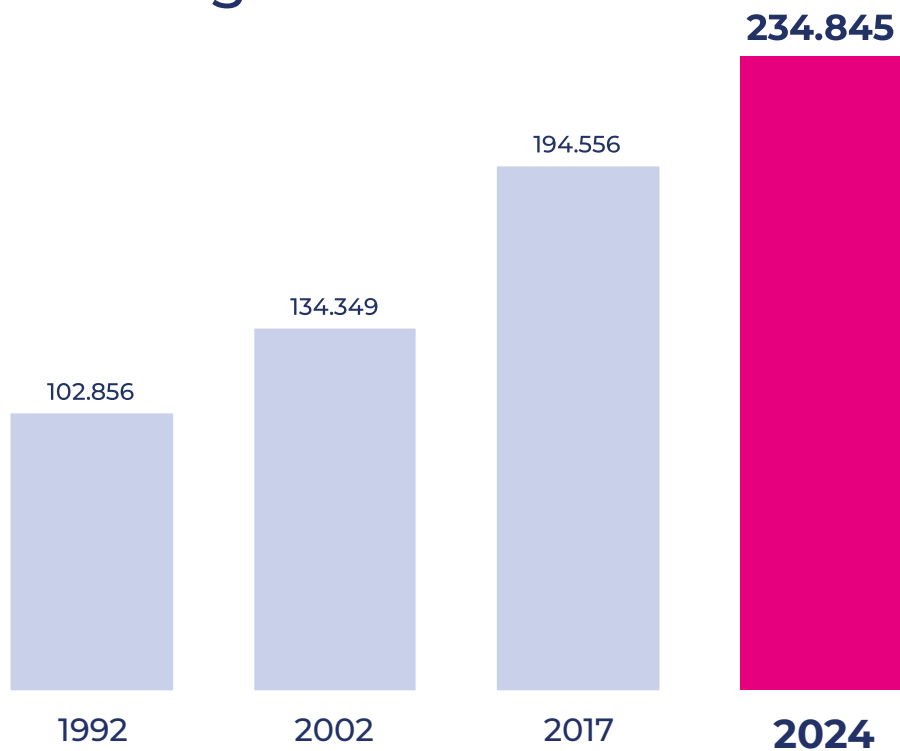

Las 10 comunas con más viviendas censadas en la región

Chillán 81.042
San Carlos 23.905
Quillón 13.489
Chillán Viejo 13.027
Coihueco 12.130
Bulnes 10.531
Yungay 10.342
San Ignacio 7.990
Pinto 7.664
Coelemu 7.087

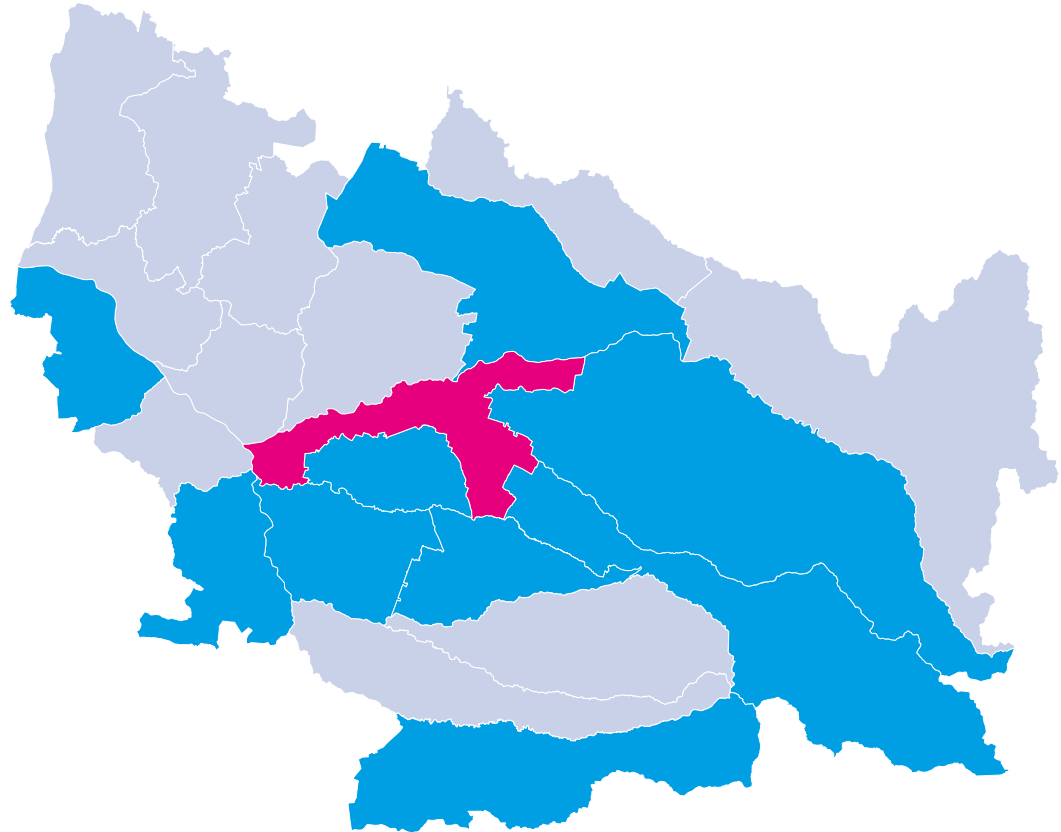

Viviendas censadas por tipo en la región

Particulares

99,9%

234.706



Colectivas

0,1%

139

Viviendas particulares por estado de ocupación en la región

Ocupadas

83,6%

196.212

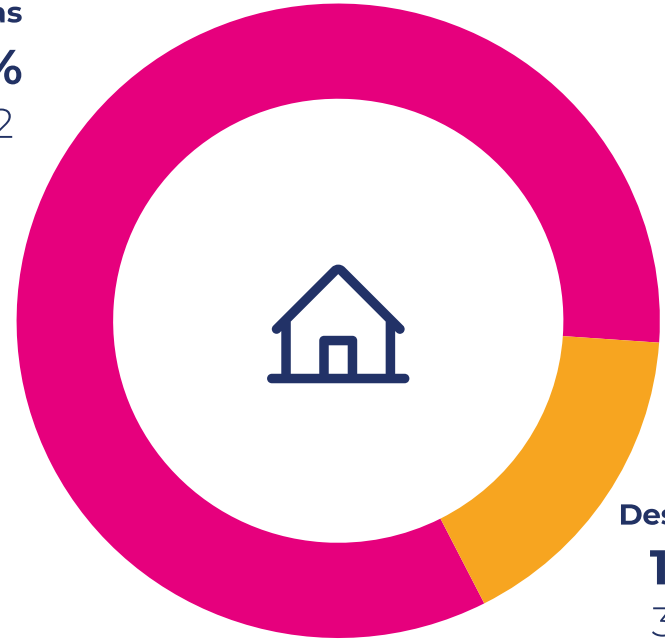

Desocupadas

16,4%

38.494

Nota: dado el redondeo de los valores a un decimal estos pueden no sumar 100%.



CENSO
2024

Hogares censados en la región

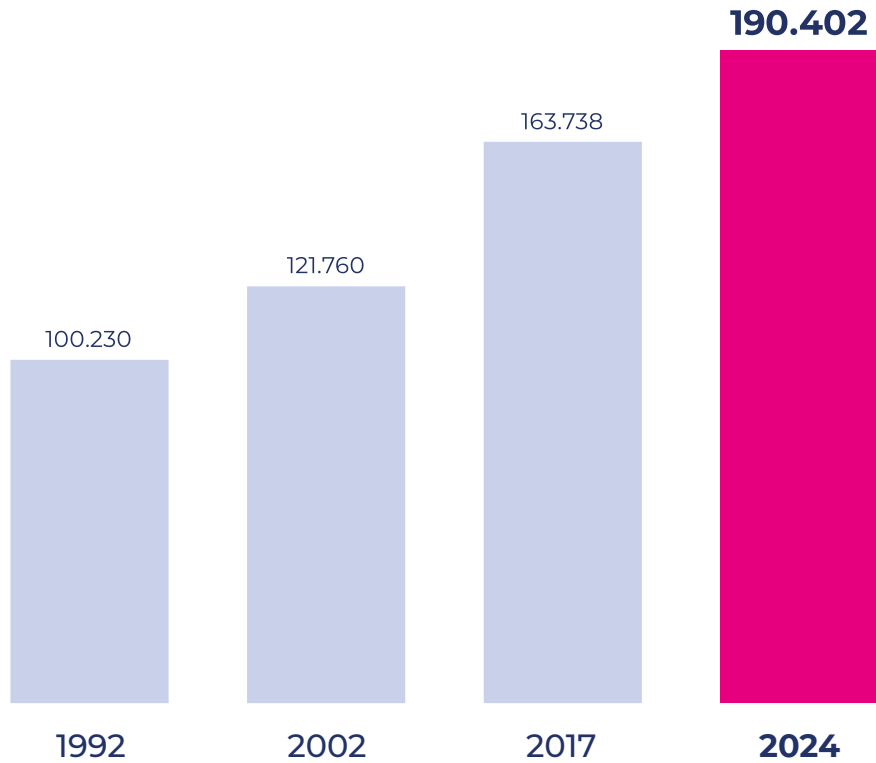



CENSO
2024

Promedio de personas por hogar en la región

4,2

3,5

2,9

2,7



1992

2002

2017

2024



Las 10 comunas con mayor promedio de personas por hogar

Chillán Viejo 2,8

Coelemu 2,8

Coihueco 2,8

San Nicolás 2,8

Bulnes 2,7

San Carlos 2,7

Chillán 2,7

Pemuco 2,7

Trehuaco 2,6

Pinto 2,6

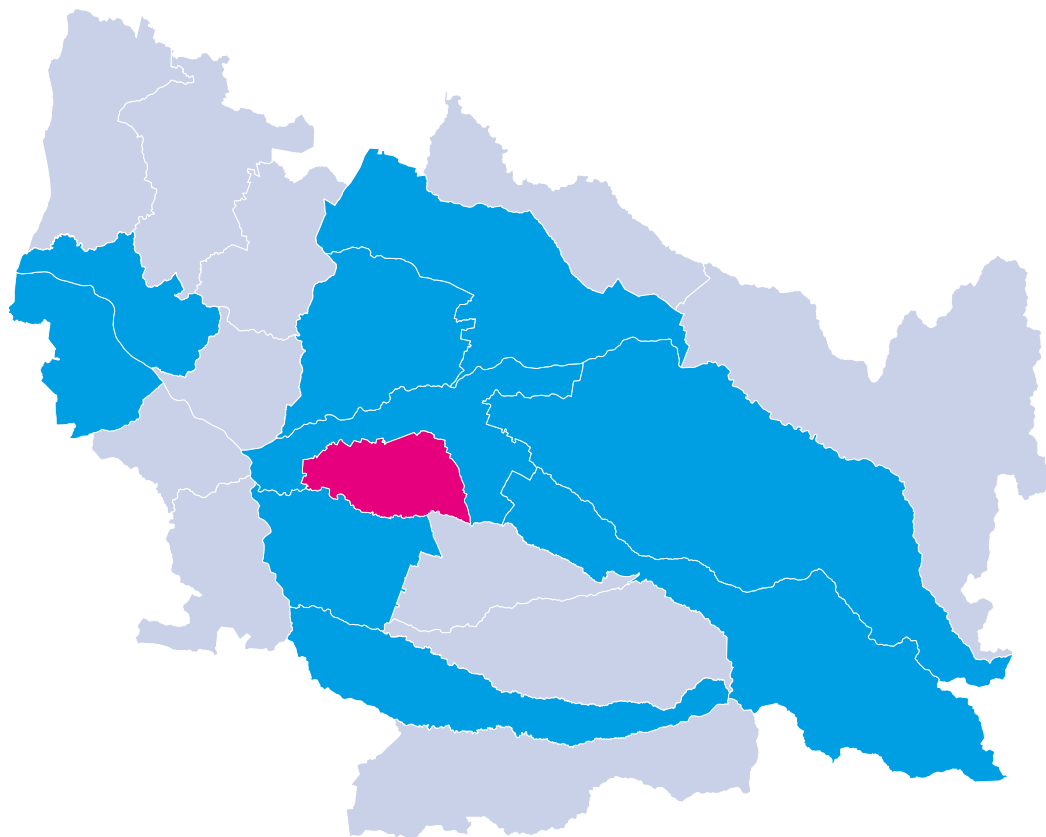



CENSO
2024

Operativo

Región de Ñuble

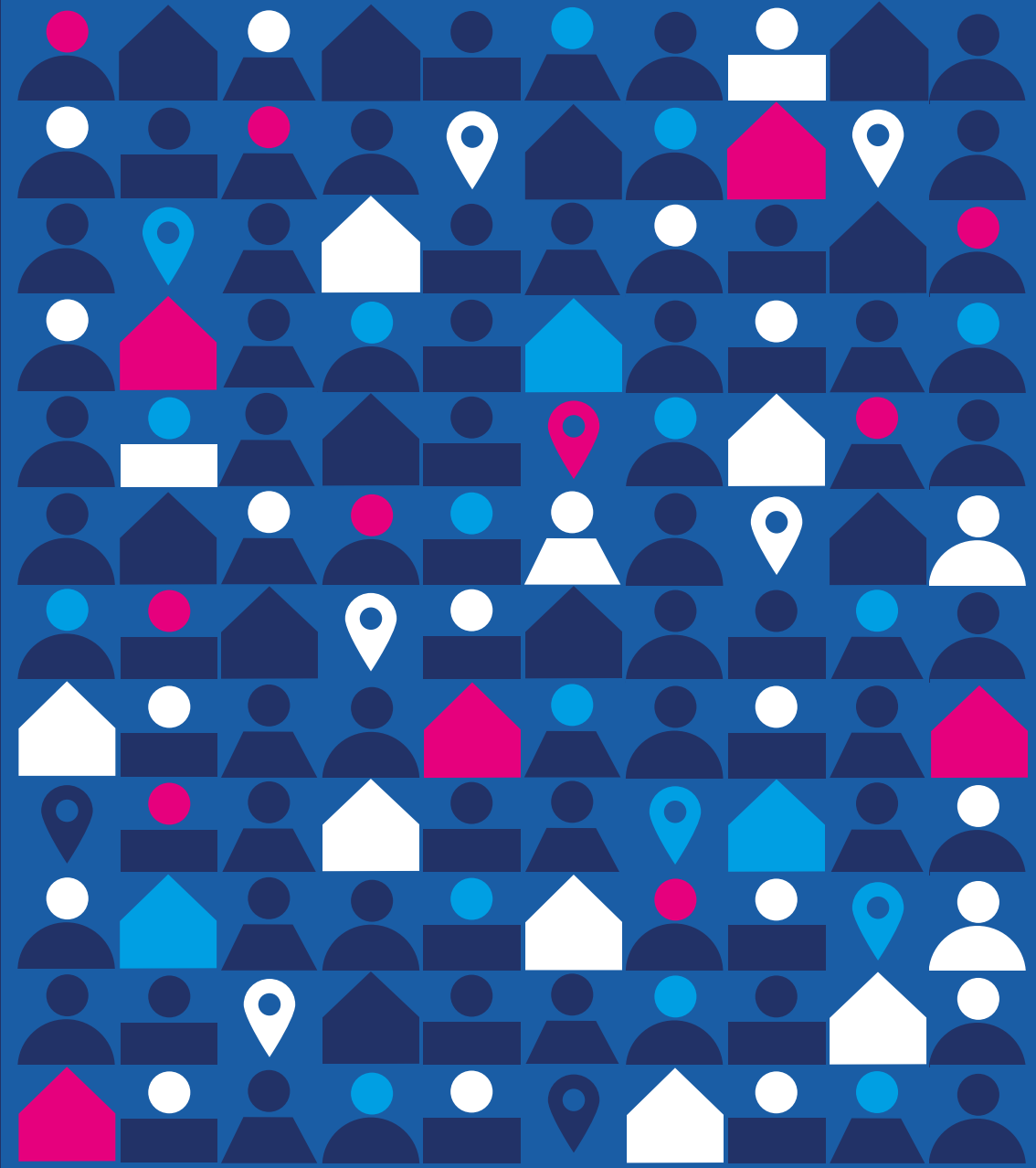



CENSO
2024

Porcentaje de población censada en la región por operativo



Viviendas Particulares

99,5%
509.736



Viviendas Colectivas

0,5%
2.310



Personas en situación de calle

0%
243

Nota: dado el redondeo de los valores a un decimal estos pueden no sumar 100%.





CENSO
2024

Porcentaje de población censada en la región por modalidad



Entrevista presencial
(DMC dispositivo móvil de captura)

94,7%
485.309



Cuestionario web

5,3%
26.980



Cuestionario papel

0%
0

Nota: dado el redondeo de los valores a un decimal estos pueden no sumar 100%.



Indicadores de desempeño operativo en la región

Tasa de Rechazo

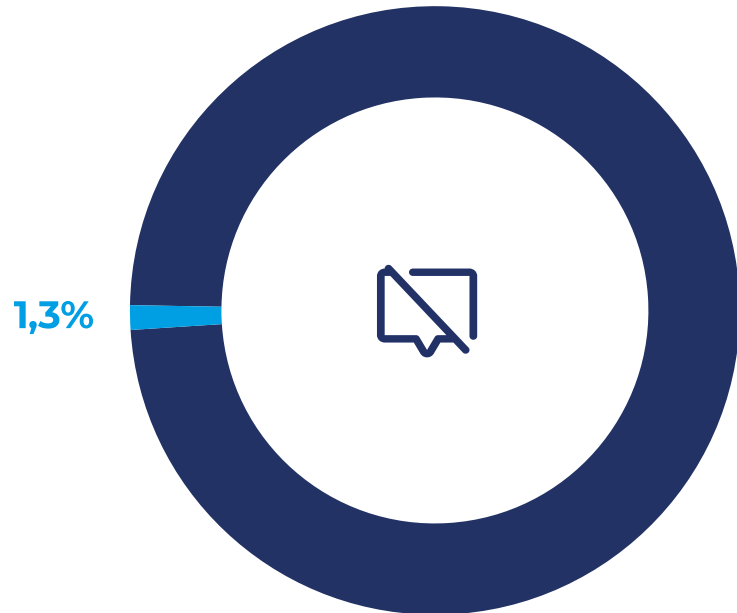

Tasa de Respuesta

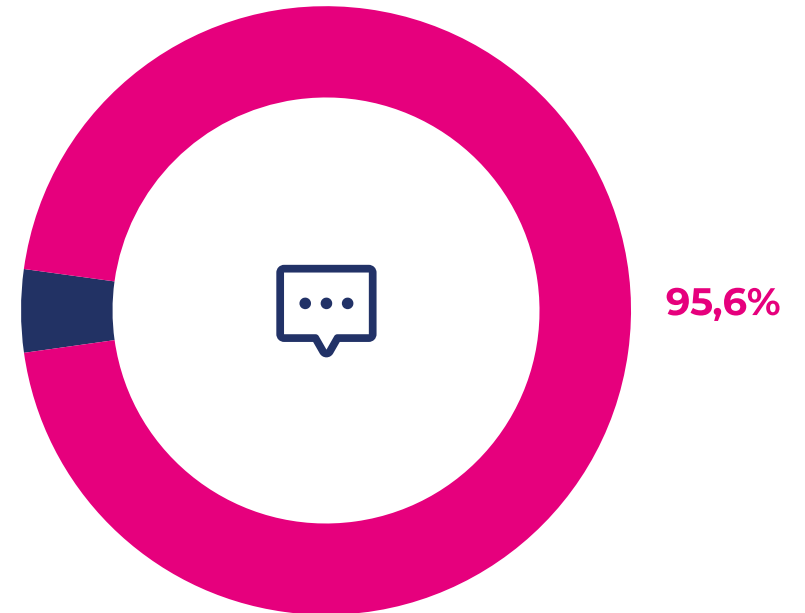

Nota: dado el redondeo de los valores a un decimal estos pueden no sumar 100%.



CENSO
2024

Anexo

Calendario de entrega de resultados

Resultados censales - 2025

27 de marzo	Personas, hogares y viviendas censadas a nivel nacional, regional y comunal, con datos desagregados por sexo y edad.
30 de abril	Población inmigrante internacional, migración interna y fecundidad. A su vez, se publicará la Memoria Censal.
30 de mayo	Características de viviendas como materialidad y acceso a servicios básicos (agua, electricidad y servicios higiénicos).
30 de junio	Características de la población tales como pertenencia a pueblos originarios, población afrodescendiente, población con discapacidad, género, religión o credo, nivel educativo, etc.
Segundo semestre	Base de datos y la cartografía censal, con información innominada e indeterminada.

Resultados proyecciones - 2026

Enero	Estimación de población que reside en el país y actualización de las proyecciones de población para los próximos años, con cifras a nivel nacional , desagregadas por sexo y por edad.
--------------	---



CENSO
2024

Anexos

www.censo2024.cl

Glosario

Ficha Metodológica



