



CENSO
2024



Resultados

Región Metropolitana de Santiago

Censo 2024





01.

La recolección se realizó entre el 9 de marzo y el 31 de julio.



02.

Se realizaron 3 tipos de operativos orientados a:

- Viviendas particulares.
- Viviendas colectivas.
- Personas en situación de calle.



03.

Se utilizaron 3 modalidades de recolección:

- CAPI (principal).
- CAWI (complementaria).
- PAPI (contingencia).



CENSO
2024

Población censada regional

Región Metropolitana de Santiago

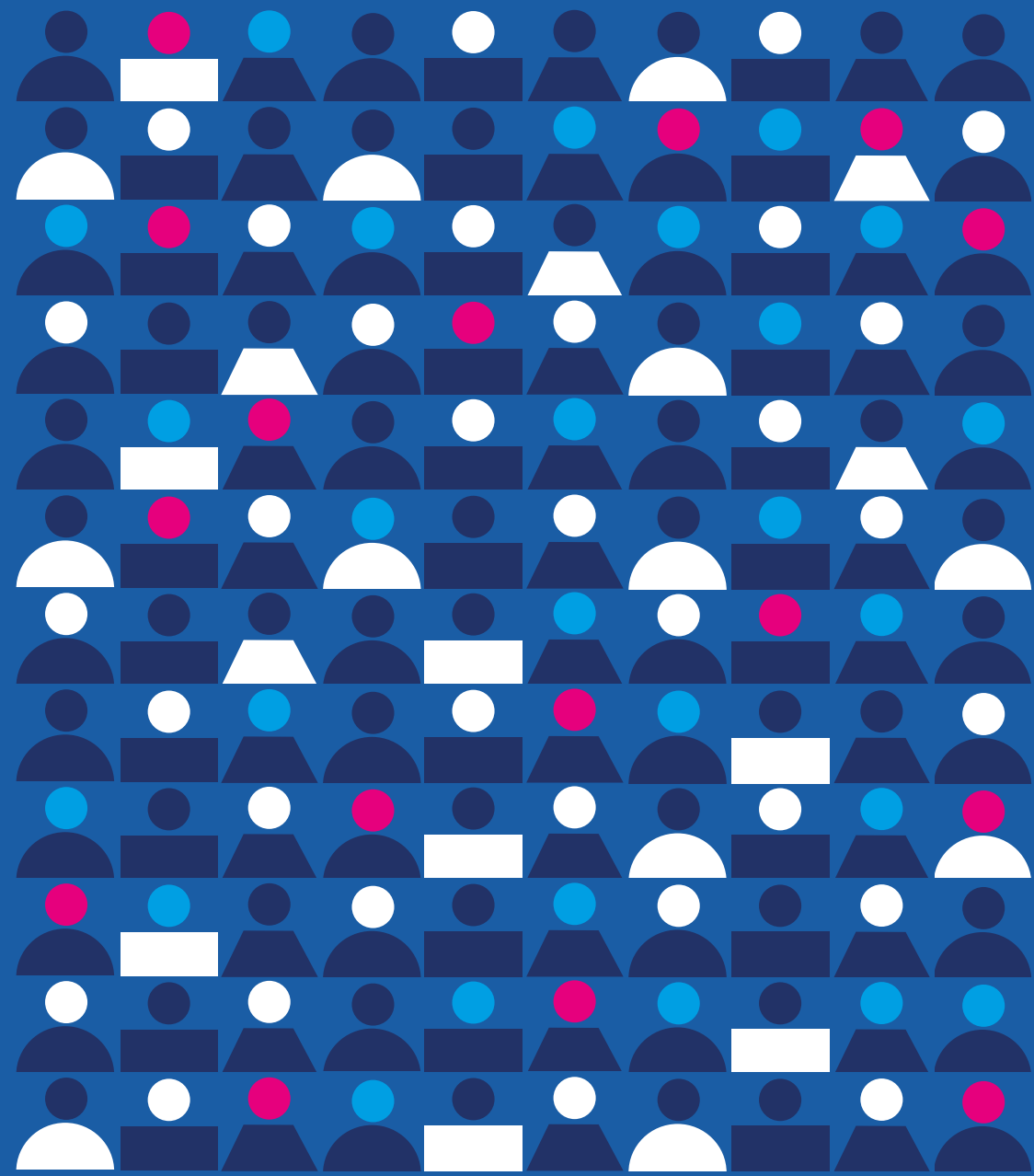

Población censada en la región

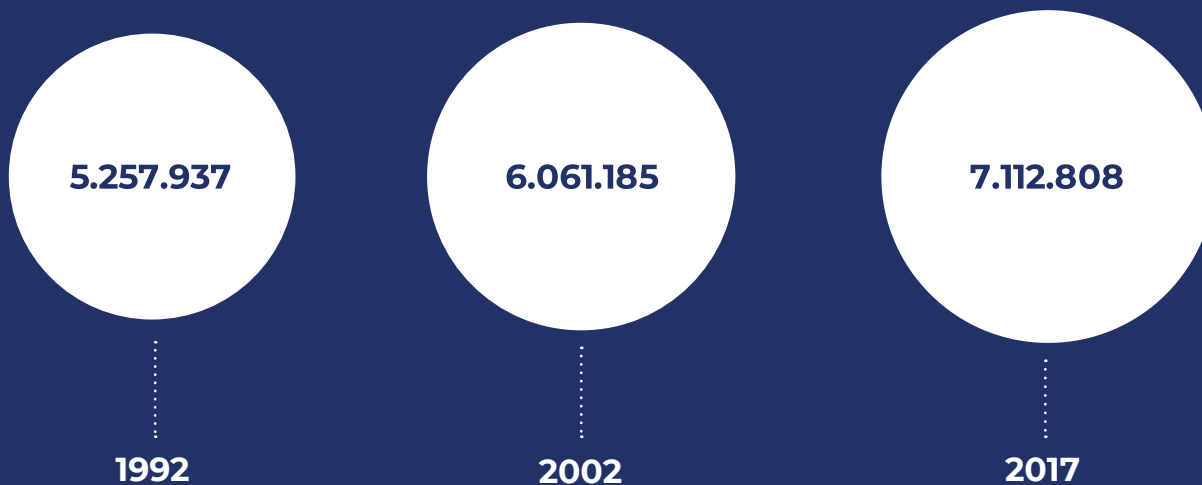

Población nacional censada



Nota: los censos 1992, 2002 y 2017 fueron operativos realizados siguiendo la metodología de censo de hecho. Por lo tanto los valores representan el total de personas censadas en el lugar que pernoctaron la noche anterior al día del censo, incluyendo un porcentaje de personas que no eran residentes habituales de Chile. Estos porcentajes son 0,12% para 1992, 0,13% para 2002 y 0,3% para Censo 2017. En el Censo 2024, al ser un censo de derecho, los valores corresponden al total de la población residente habitual en el país.

Población censada en la región

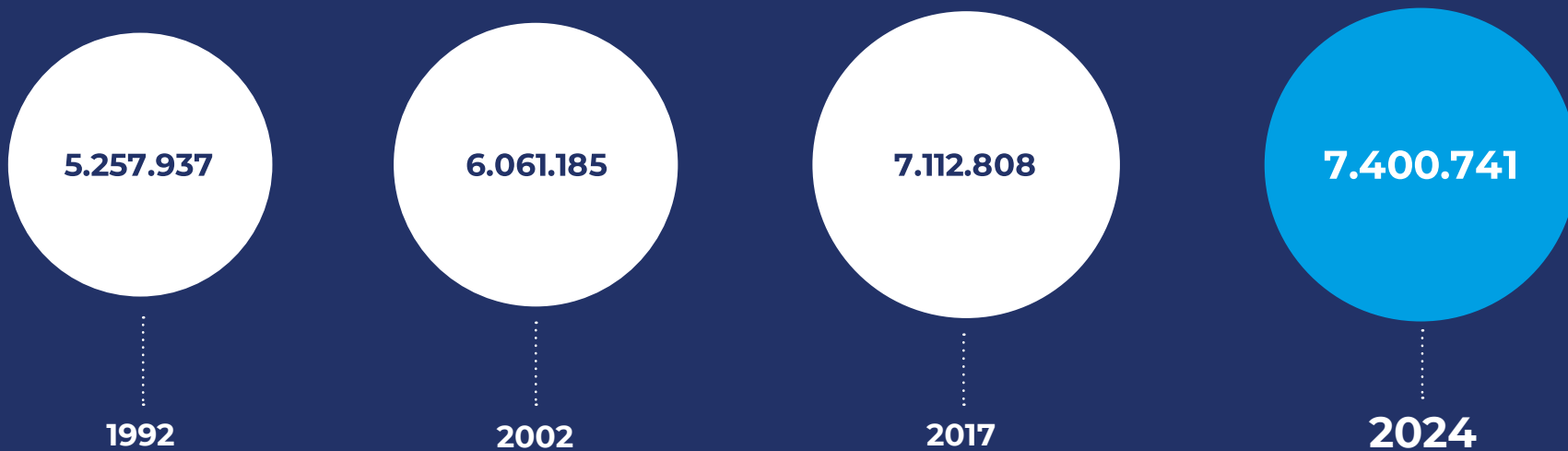

Población nacional censada

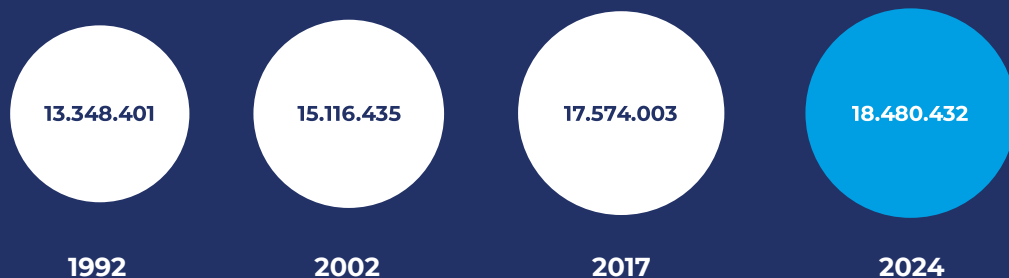

Nota: los censos 1992, 2002 y 2017 fueron operativos realizados siguiendo la metodología de censo de hecho. Por lo tanto los valores representan el total de personas censadas en el lugar que pernoctaron la noche anterior al día del censo, incluyendo un porcentaje de personas que no eran residentes habituales de Chile. Estos porcentajes son 0,12% para 1992, 0,13% para 2002 y 0,3% para Censo 2017. En el Censo 2024, al ser un censo de derecho, los valores corresponden al total de la población residente habitual en el país.



CENSO
2024

Población censada por comunas

Comuna	Población
Puente Alto	568.086
Maipú	503.635
Santiago	438.856
La Florida	374.836
San Bernardo	306.371
Las Condes	296.134
Ñuñoa	241.467
Peñalolén	236.478
Pudahuel	227.820
Quilicura	205.624
Estación Central	181.049
La Pintana	175.421
Colina	173.293
El Bosque	155.257
Recoleta	154.615
San Miguel	150.829
Lampa	145.160
Providencia	143.974

Comuna	Población
Renca	143.622
Melipilla	136.325
Quinta Normal	129.351
Cerro Navia	127.250
Macul	123.800
Conchalí	121.587
Buín	116.969
Independencia	116.943
Lo Barnechea	112.620
La Granja	112.022
La Cisterna	103.157
Huechuraba	101.808
Pedro Aguirre Cerda	96.062
San Joaquín	95.602
Peñaflor	94.402
Lo Prado	91.290
La Reina	89.870
Lo Espejo	87.295

Comuna	Población
Vitacura	86.420
Cerrillos	85.041
Padre Hurtado	81.243
Paine	78.828
Talagante	76.429
San Ramón	76.002
Isla De Maipo	39.274
El Monte	37.497
Curacaví	35.165
Pirque	29.060
Calera De Tango	25.491
Tiltil	19.742
San José De Maipo	17.441
María Pinto	15.352
San Pedro	11.108
Alhué	7.768
Total región	7.400.741

Las 10 comunas con mayor % de población

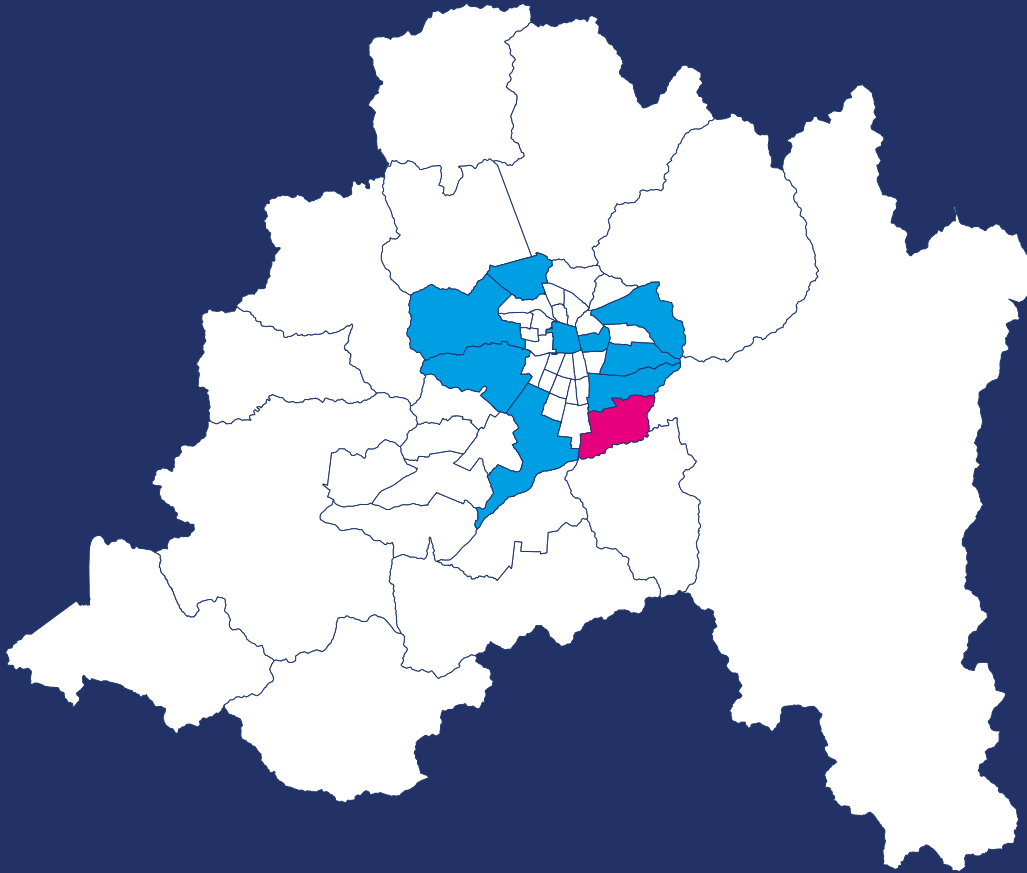

Puente Alto

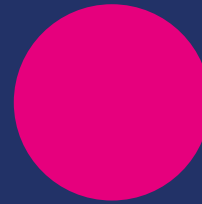

7,7%

Maipú

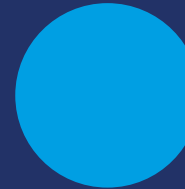

6,8%

Santiago

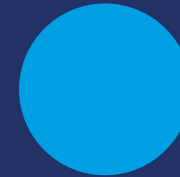

5,9%

La Florida



5,1%

San Bernardo



4,1%

Las Condes



4%

Ñuñoa



3,3%

Peñalolén



3,2%

Pudahuel



3,1%

Quilicura



2,8%



CENSO
2024

Características de la población

Región Metropolitana de Santiago

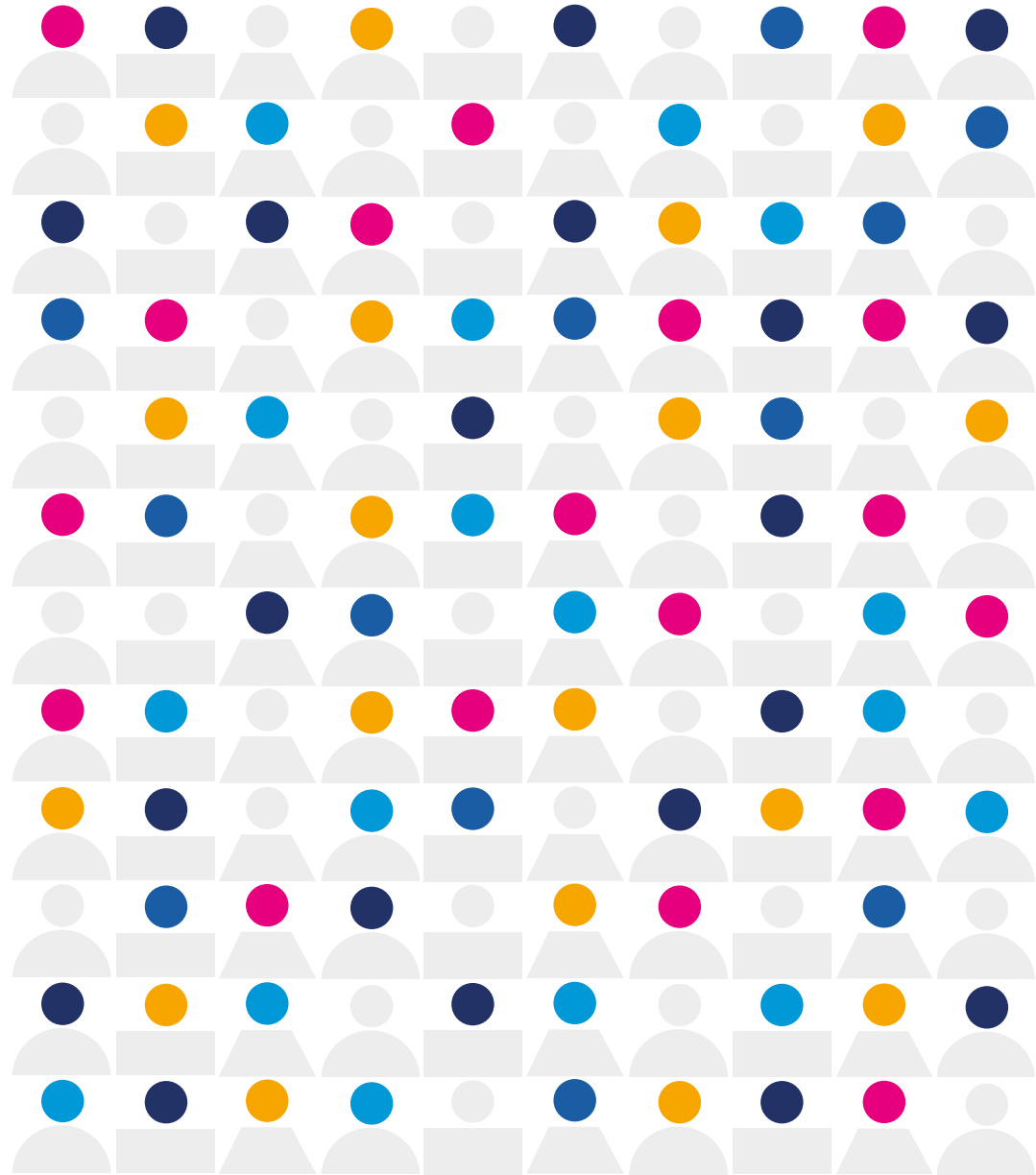

Población por sexo en la región

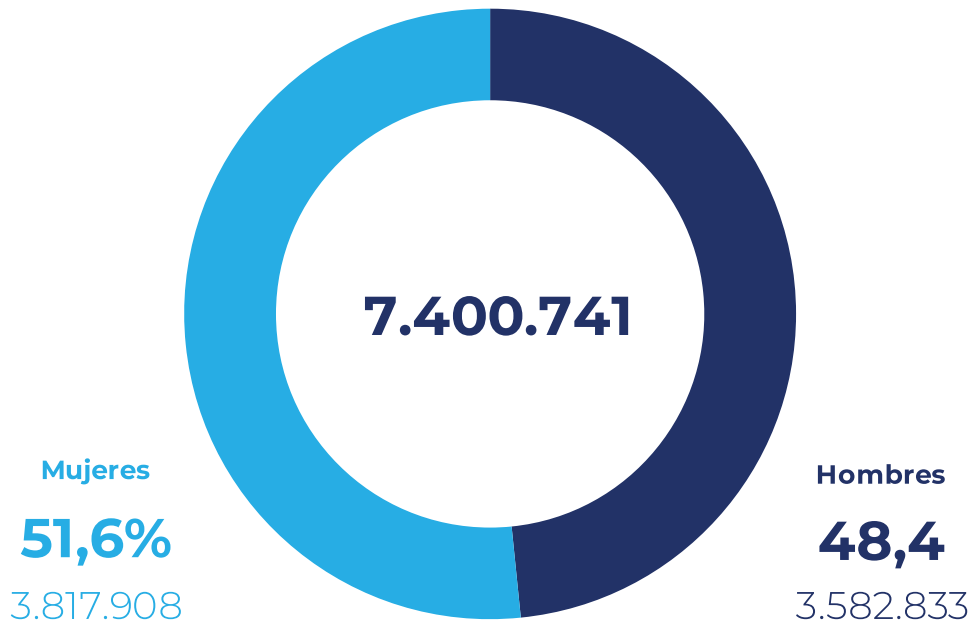

Nota: dada la aproximación de los valores a un decimal estos pueden no sumar 100%.



Población por tramos de edad

0 - 14 años

17,3%

1.278.557

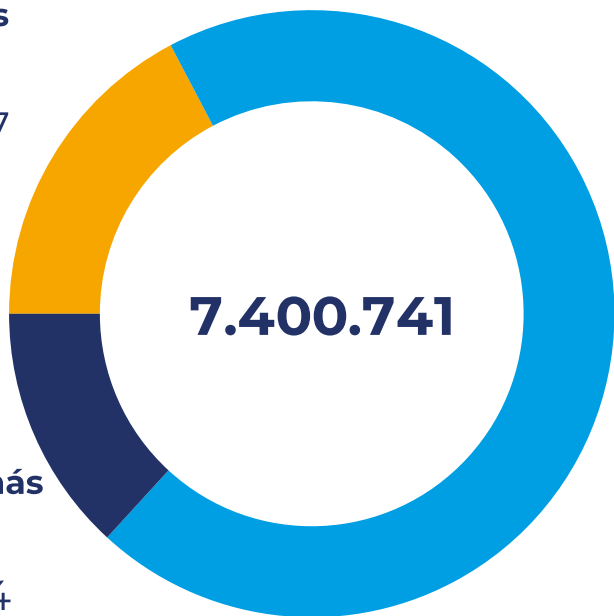

7.400.741

65 años o más

13,2%

974.084

15 - 64 años

69,6%

5.148.100

Nota: dado el redondeo de los valores a un decimal estos pueden no sumar 100%.



Disminuye la proporción de personas menores de 15 años

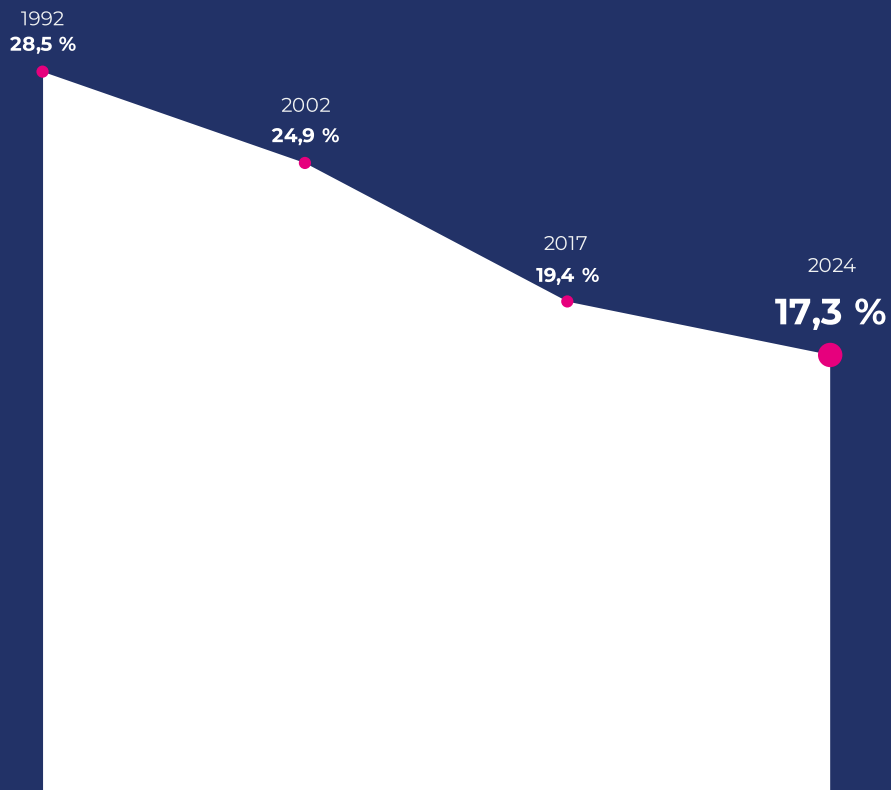

Aumenta la proporción de personas de 65 años o más.

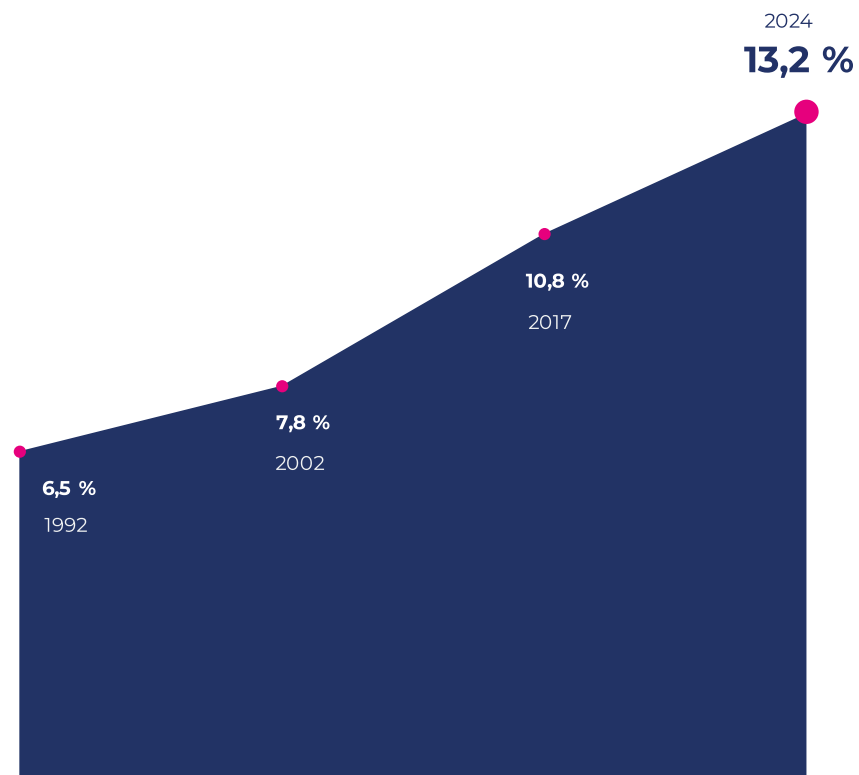

Índice de envejecimiento regional

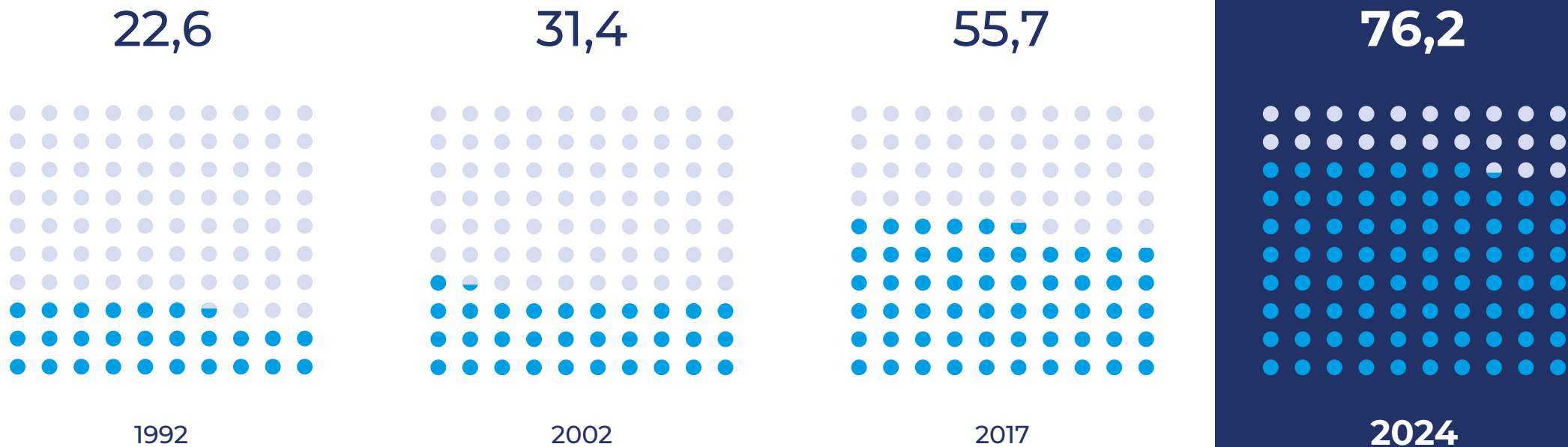

Nota: los censos 1992, 2002 y 2017 fueron operativos realizados siguiendo la metodología de censo de hecho. Por lo tanto los valores representan el total de personas censadas en el lugar que pernoctaron la noche anterior al día del censo, incluyendo un porcentaje de personas que no eran residentes habituales de Chile. Estos porcentajes son 0,12% para 1992, 0,13% para 2002 y 0,3% para Censo 2017. En el Censo 2024, al ser un censo de derecho, los valores corresponden al total de la población residente habitual en el país

Las 10 comunas con mayor índice de envejecimiento

Índice de envejecimiento nacional 2024

79

Índice de envejecimiento regional 2024

76,2

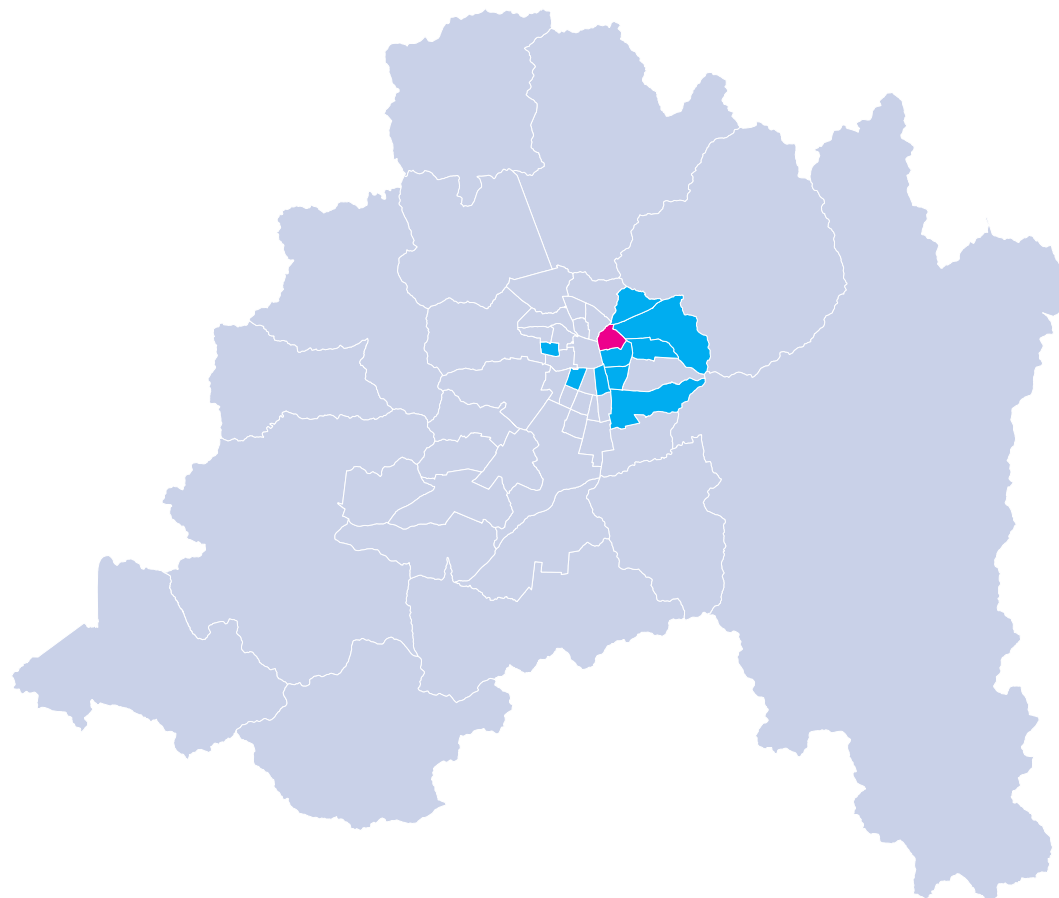
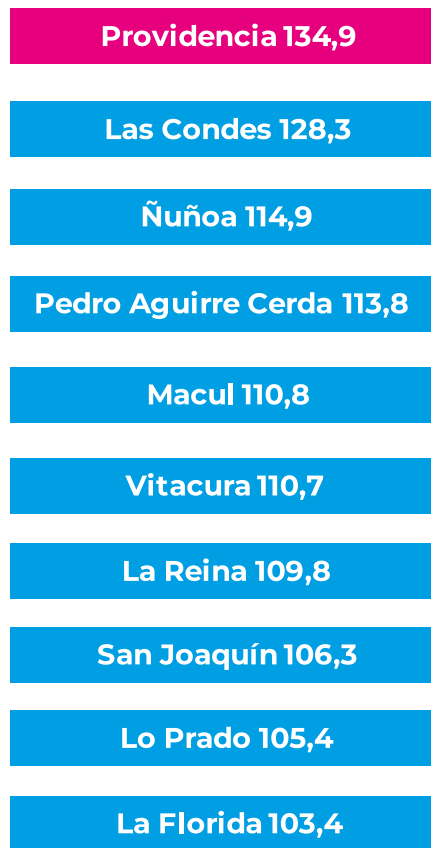



CENSO
2024

Viviendas y Hogares

Región Metropolitana de Santiago

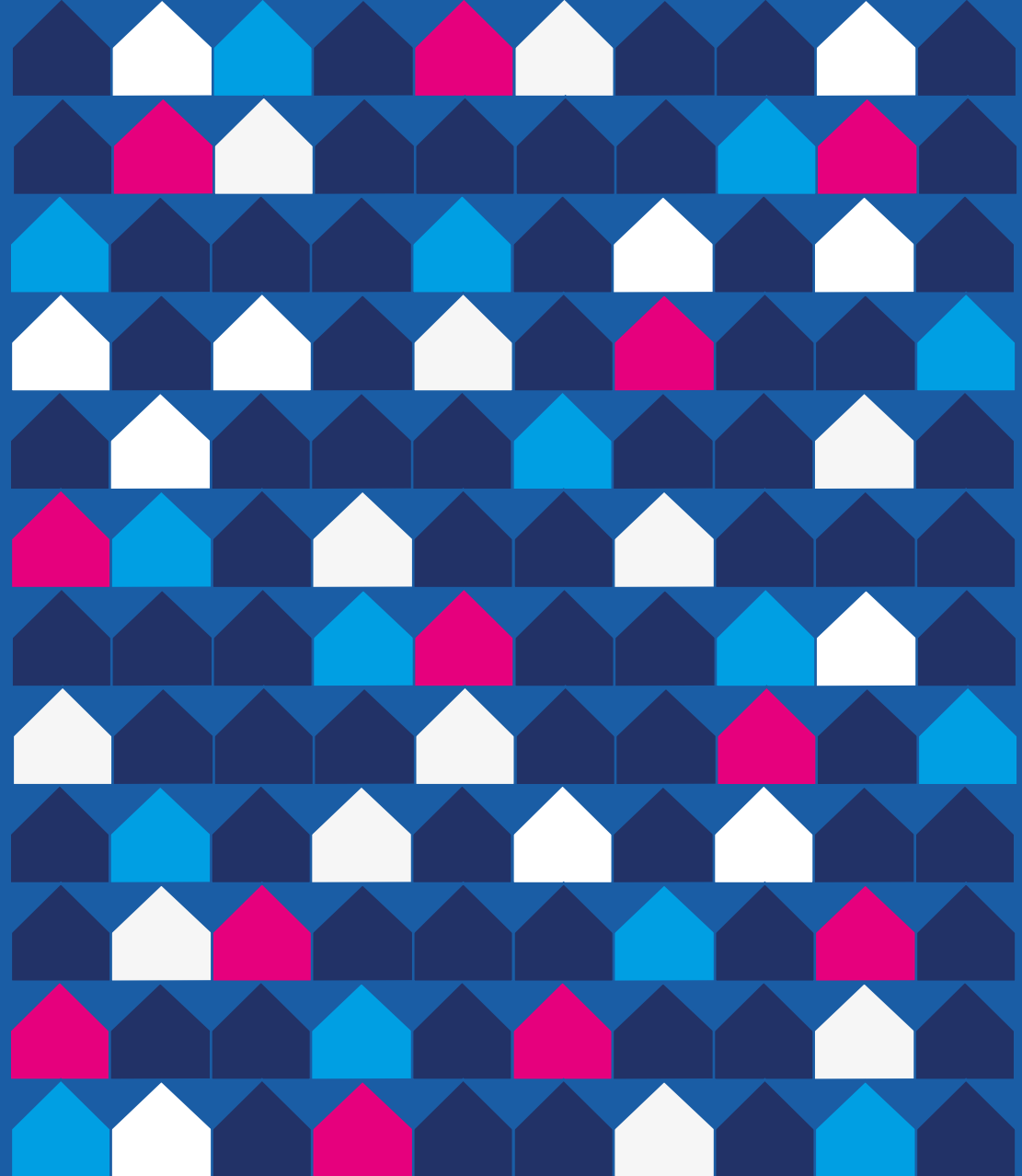



CENSO
2024

Viviendas censadas en la región

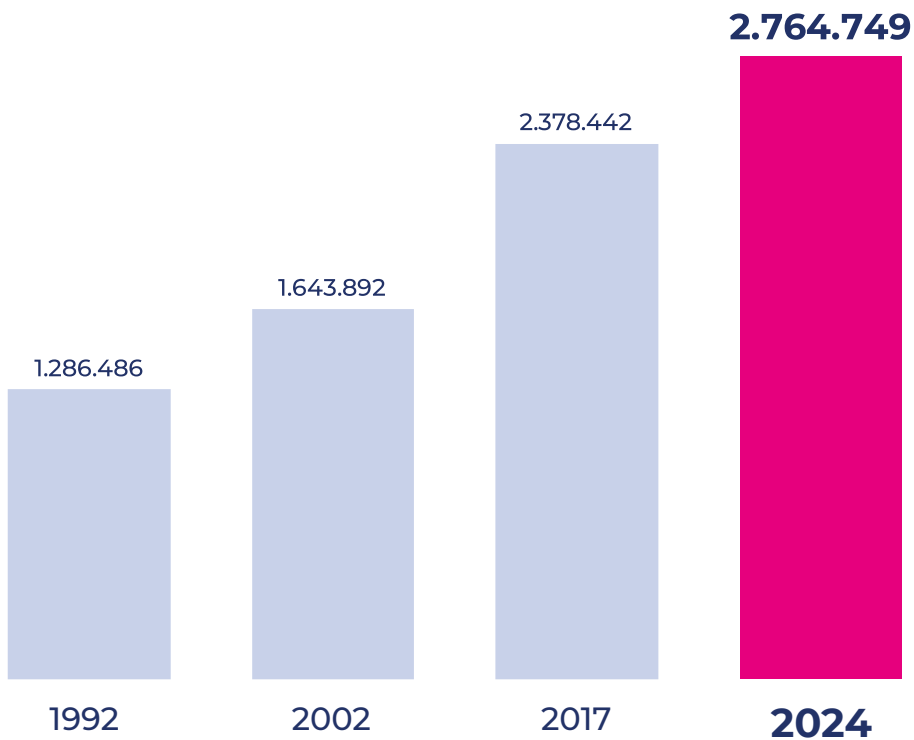



CENSO
2024

Las 10 comunas con más viviendas censadas en la región

Santiago 239.265
Puente Alto 190.374
Maipú 169.373
La Florida 143.650
Las Condes 129.033
Ñuñoa 121.519
San Bernardo 102.253
Providencia 76.476
Estación Central 76.025
Peñalolén 75.509

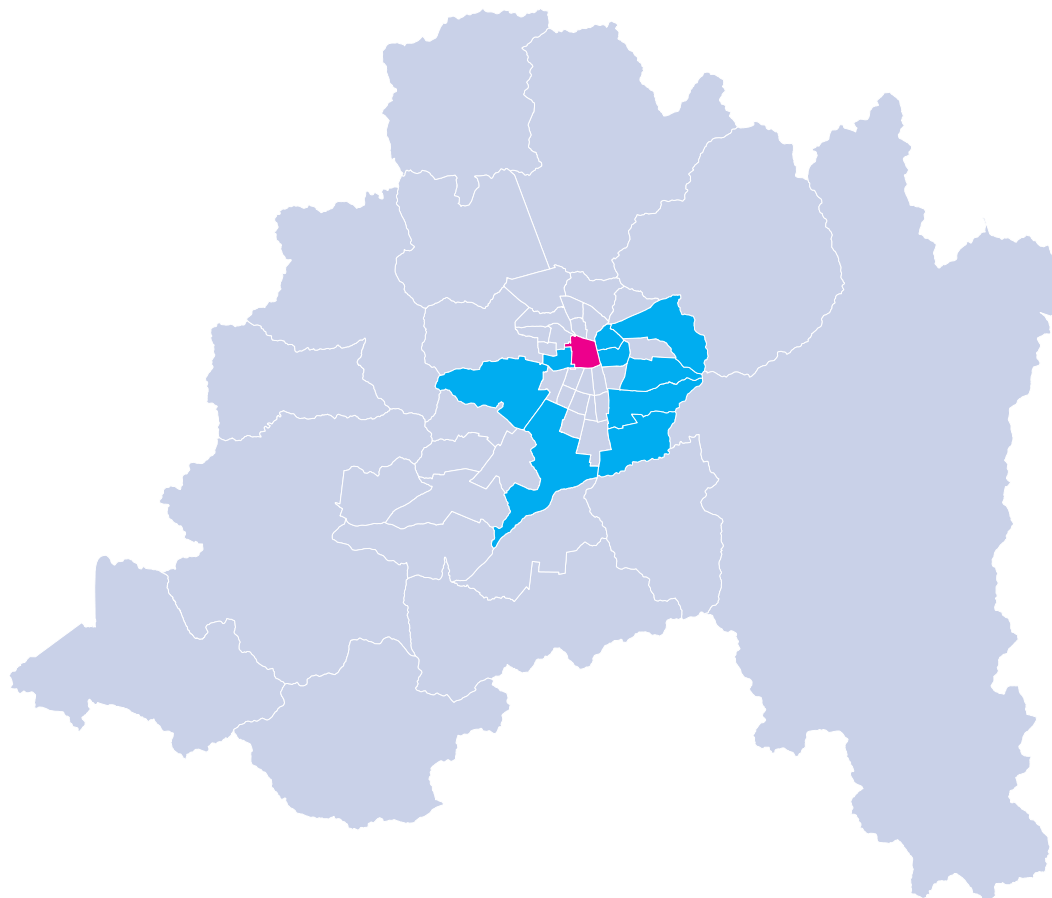

Viviendas censadas por tipo en la región

Particulares
100%
2.763.387



Colectivas
0%
1.362

Viviendas particulares por estado de ocupación en la región

Ocupadas
94,8%
2.619.563



Desocupadas
5,2%
143.824

Nota: dado el redondeo de los valores a un decimal estos pueden no sumar 100%.



CENSO
2024

Hogares censados en la región

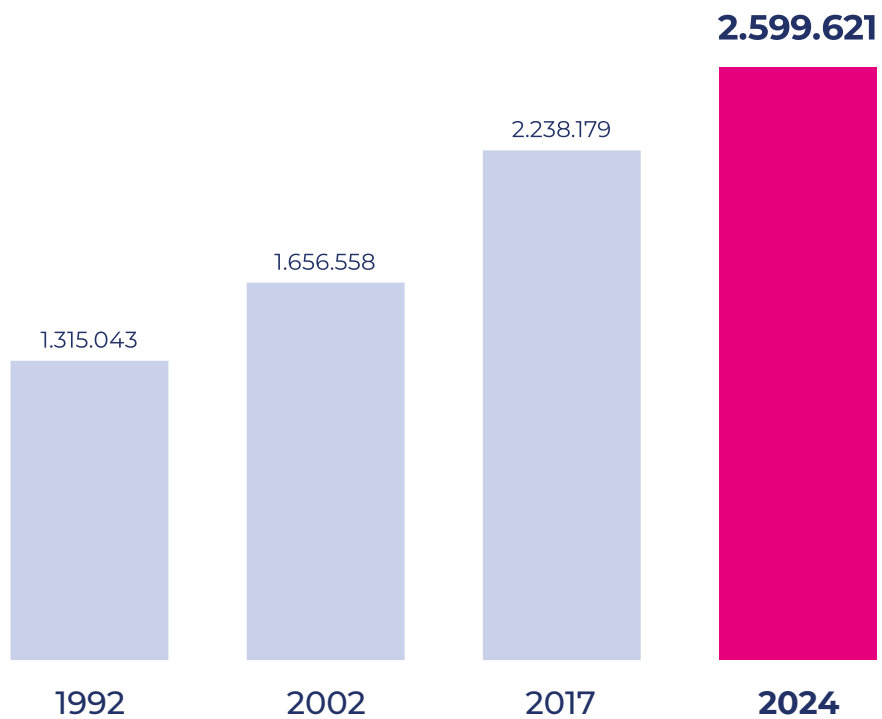



CENSO
2024

Promedio de personas por hogar en la región

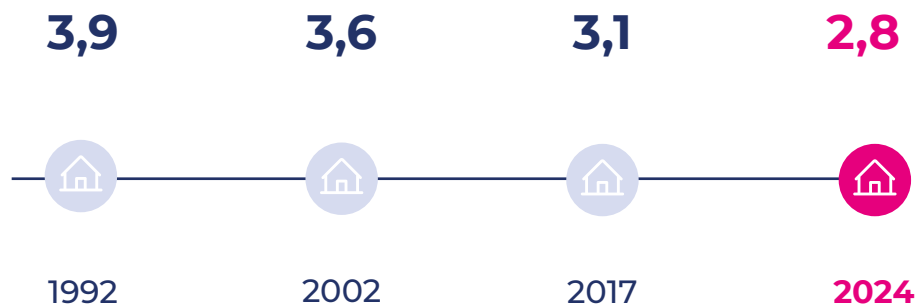

Las 10 comunas con mayor promedio de personas por hogar

Lo Barnechea 3,5
Colina 3,3
Huechuraba 3,2
Lo Espejo 3,2
Quilicura 3,2
Pirque 3,2
La Pintana 3,2
Lampa 3,2
Calera De Tango 3,2
Puente Alto 3,1

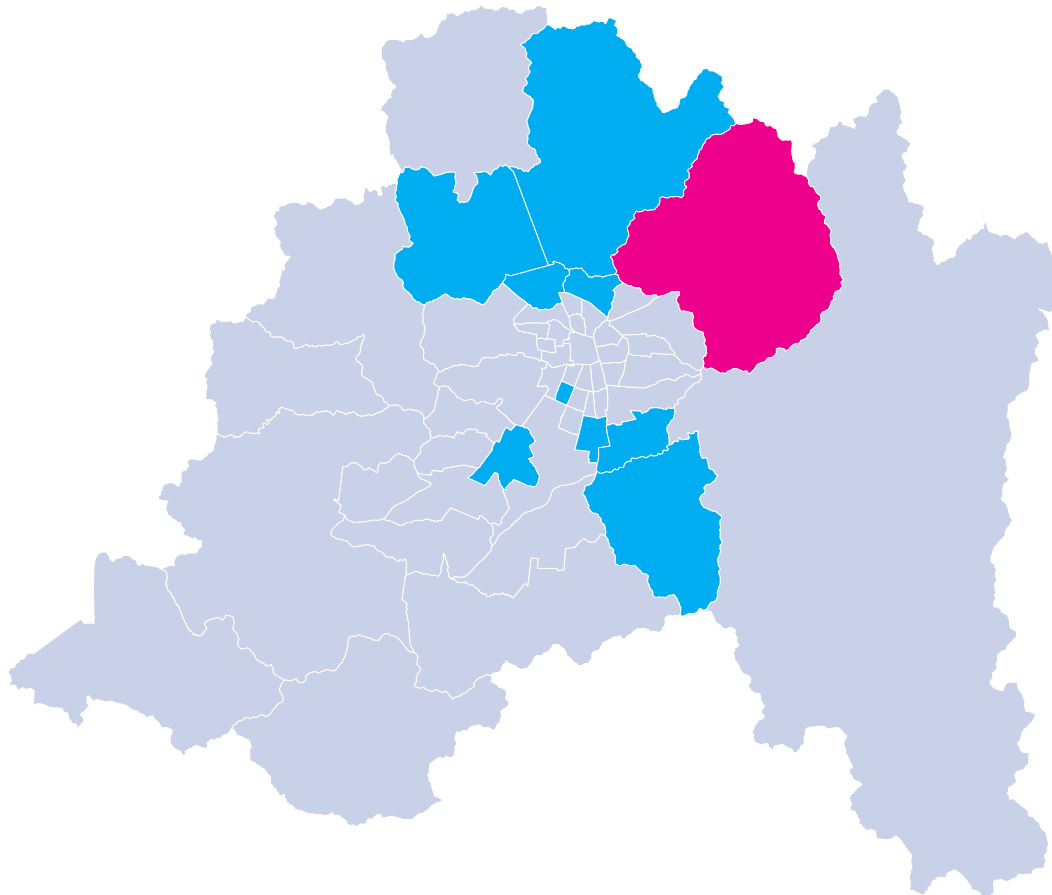



CENSO
2024

Operativo

Región Metropolitana de Santiago

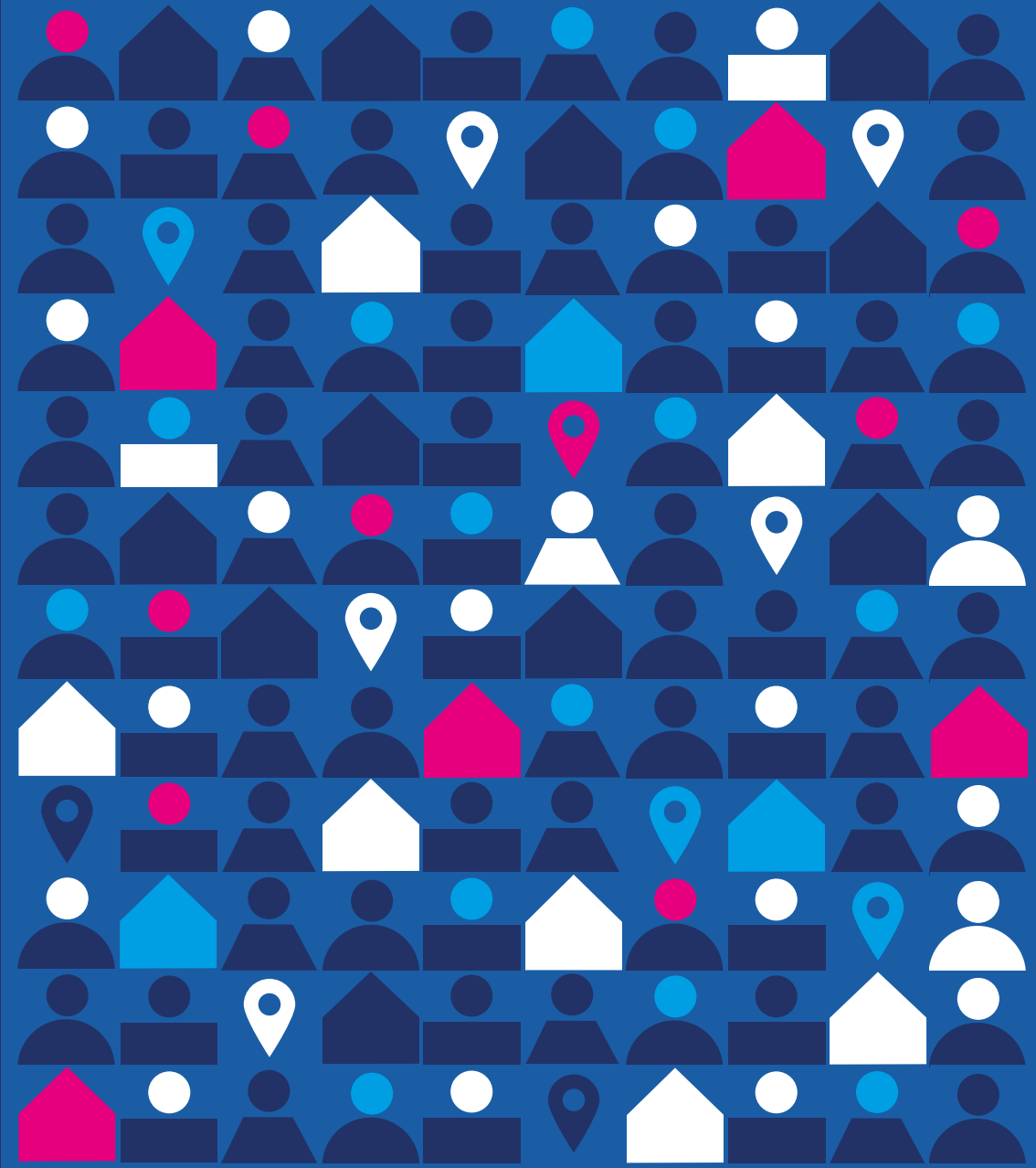



CENSO
2024

Porcentaje de población censada en la región por operativo



Viviendas Particulares

99,3%
7.345.647



Viviendas Colectivas

0,6%
46.636



Personas en situación de calle

0,1%
8.458

Nota: dado el redondeo de los valores a un decimal estos pueden no sumar 100%.

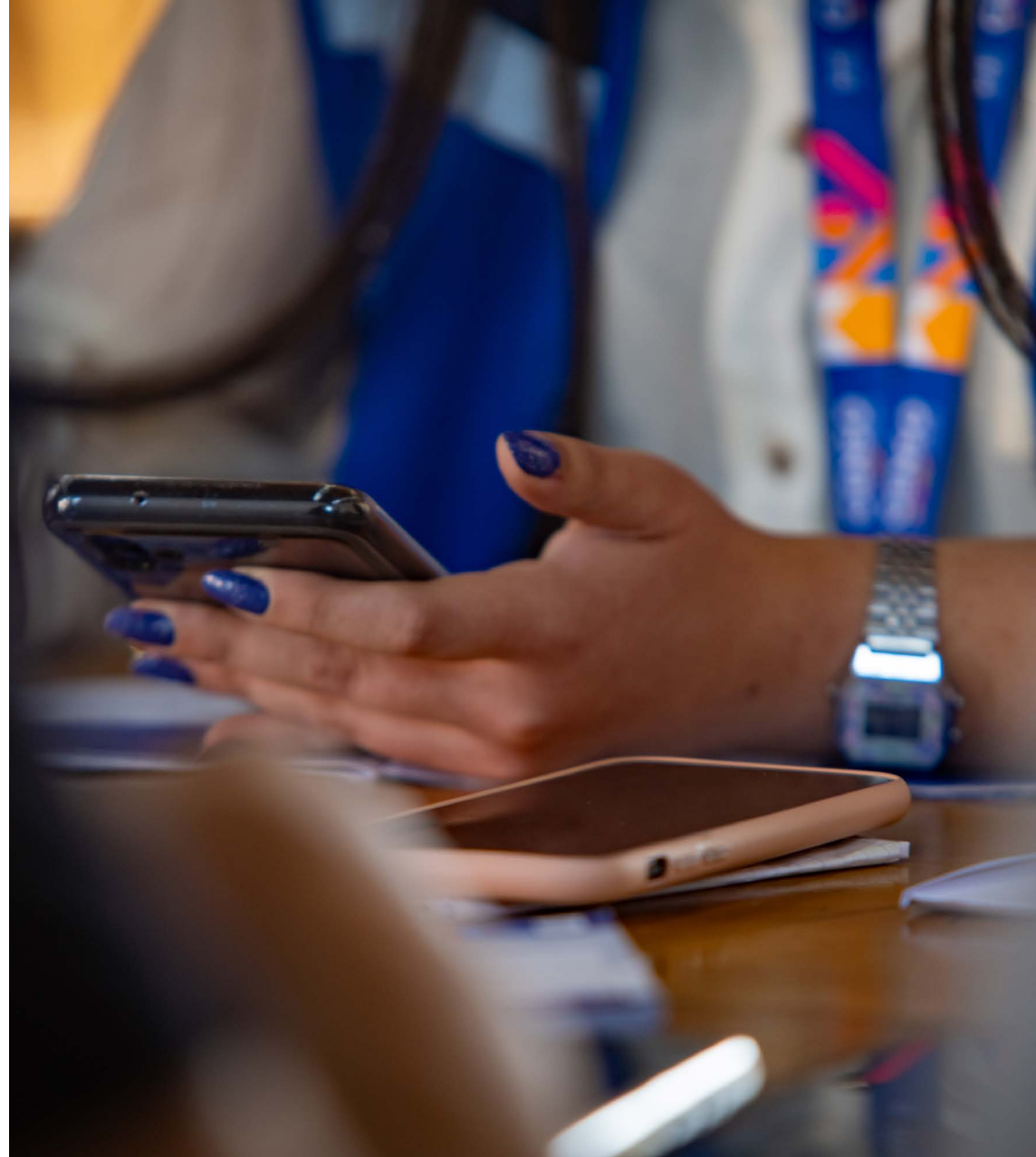



CENSO
2024

Porcentaje de población censada en la región por modalidad



Entrevista presencial
(DMC dispositivo móvil de captura)

93,4%
6.908.915



Cuestionario web

6,6%
487.092



Cuestionario papel

0,1%
4.734

Nota: dado el redondeo de los valores a un decimal estos pueden no sumar 100%.



Indicadores de desempeño operativo en la región

Tasa de Rechazo

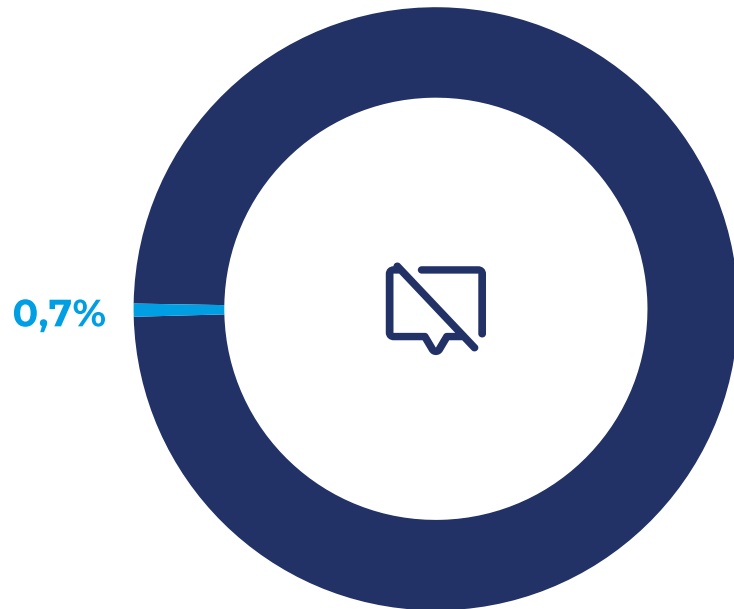

Tasa de Respuesta

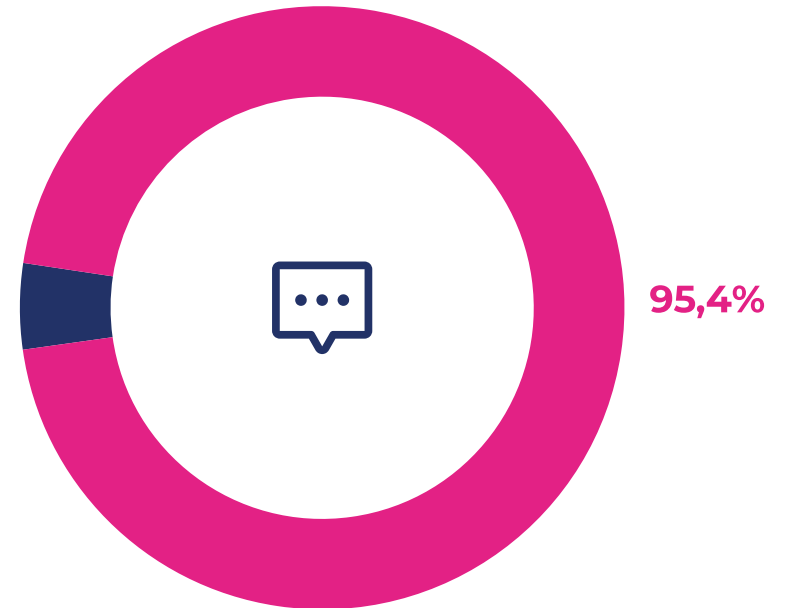

Nota: dado el redondeo de los valores a un decimal estos pueden no sumar 100%.



CENSO
2024

Anexo

Calendario de entrega de resultados

Resultados censales - 2025

27 de marzo	Personas, hogares y viviendas censadas a nivel nacional, regional y comunal, con datos desagregados por sexo y edad.
30 de abril	Población inmigrante internacional, migración interna y fecundidad. A su vez, se publicará la Memoria Censal.
30 de mayo	Características de viviendas como materialidad y acceso a servicios básicos (agua, electricidad y servicios higiénicos).
30 de junio	Características de la población tales como pertenencia a pueblos originarios, población afrodescendiente, población con discapacidad, género, religión o credo, nivel educativo, etc.
Segundo semestre	Base de datos y la cartografía censal, con información innominada e indeterminada.

Resultados proyecciones - 2026

Enero	Estimación de población que reside en el país y actualización de las proyecciones de población para los próximos años, con cifras a nivel nacional , desagregadas por sexo y por edad.
--------------	---



CENSO
2024

Anexos

www.censo2024.cl

[Glosario](#)

[Ficha Metodológica](#)



