



**CENSO**  
2024



Resultados  
Región de Maule

**Censo 2024**





## 01.

La recolección se realizó entre el 9 de marzo y el 31 de julio.



## 02.

Se realizaron 3 tipos de operativos orientados a:

- Viviendas particulares.
- Viviendas colectivas.
- Personas en situación de calle.



## 03.

Se utilizaron 3 modalidades de recolección:

- CAPI (principal).
- CAWI (complementaria).
- PAPI (contingencia).



**CENSO**  
2024

# Población censada regional

Región de Maule

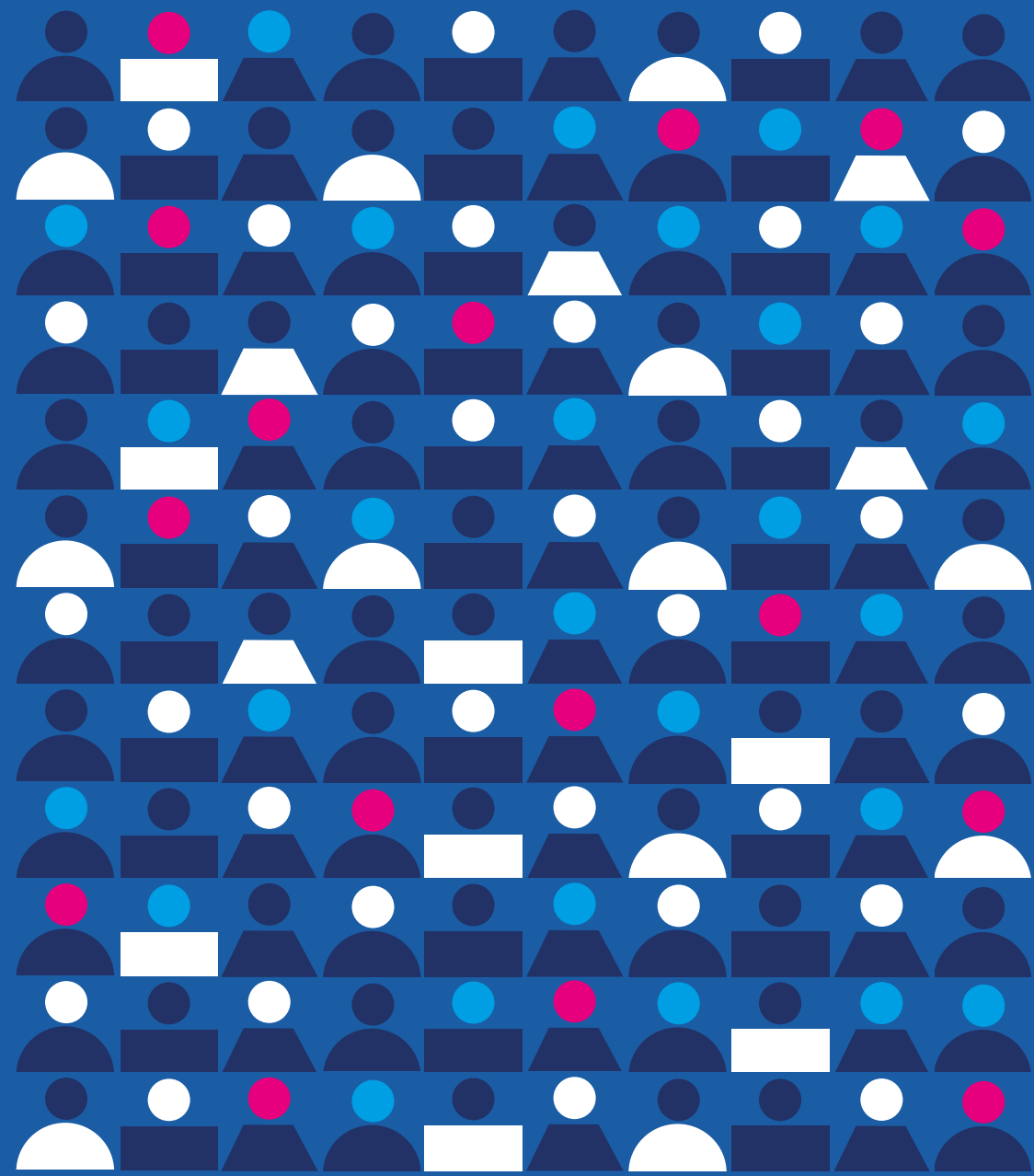

# Población censada en la región



836.141

1992



908.097

2002



1.044.950

2017

## Población nacional censada



13.348.401

1992



15.116.435

2002



17.574.003

2017

Nota: los censos 1992, 2002 y 2017 fueron operativos realizados siguiendo la metodología de censo de hecho. Por lo tanto los valores representan el total de personas censadas en el lugar que pernoctaron la noche anterior al día del censo, incluyendo un porcentaje de personas que no eran residentes habituales de Chile. Estos porcentajes son 0,02% para 1992, 0,03% para 2002 y 0,1% para Censo 2017. En el Censo 2024, al ser un censo de derecho, los valores corresponden al total de la población residente habitual en el país

# Población censada en la región

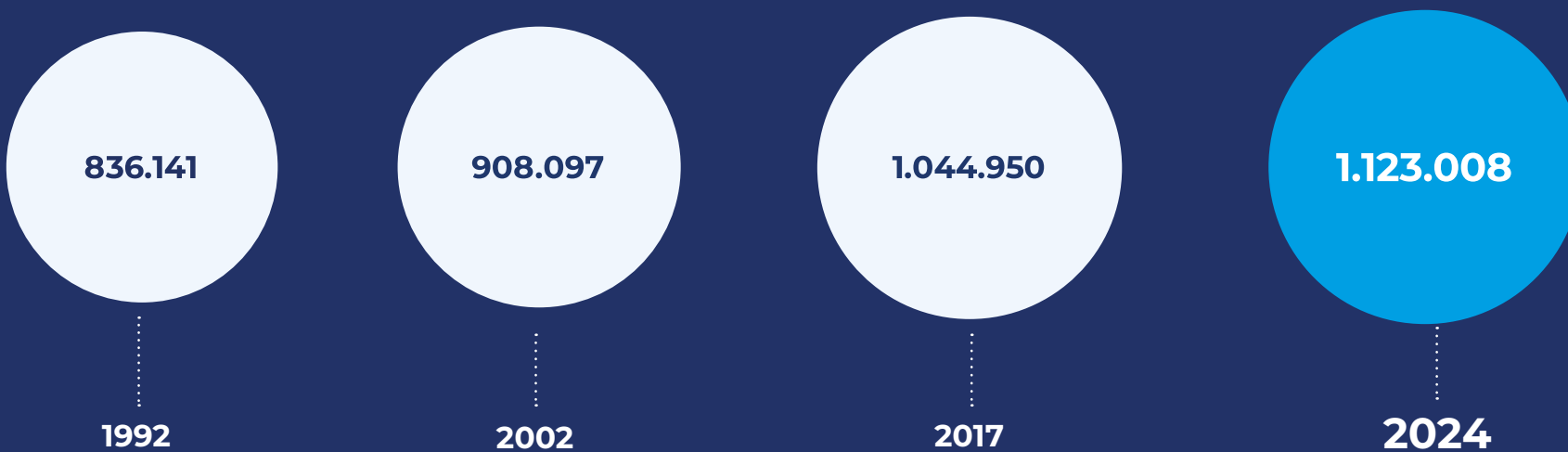

## Población nacional censada



Nota: los censos 1992, 2002 y 2017 fueron operativos realizados siguiendo la metodología de censo de hecho. Por lo tanto los valores representan el total de personas censadas en el lugar que pernoctaron la noche anterior al día del censo, incluyendo un porcentaje de personas que no eran residentes habituales de Chile. Estos porcentajes son 0,02% para 1992, 0,03% para 2002 y 0,1% para Censo 2017. En el Censo 2024, al ser un censo de derecho, los valores corresponden al total de la población residente habitual en el país

# Población censada por comunas

Comuna	Población
Talca	232.131
Curicó	159.968
Linares	96.744
Maule	61.081
San Javier	49.559
Molina	48.949
San Clemente	47.380
Constitución	47.004
Parral	45.323
Cauquenes	42.798
Longaví	33.299
Teno	30.113
Colbún	22.637
Retiro	22.310
Yerbas Buenas	20.035
Sagrada Familia	19.427

Comuna	Población
Villa Alegre	17.919
Romeral	17.233
Río Claro	14.276
Rauco	11.266
San Rafael	11.230
Hualañé	10.775
Curepto	9.519
Chanco	9.446
Pelarco	9.229
Pencahue	9.181
Pelluhue	8.578
Licantén	6.892
Vichuquén	4.716
Empedrado	3.990
<b>Total región</b>	<b>1.123.008</b>

# Las 10 comunas con mayor % de población

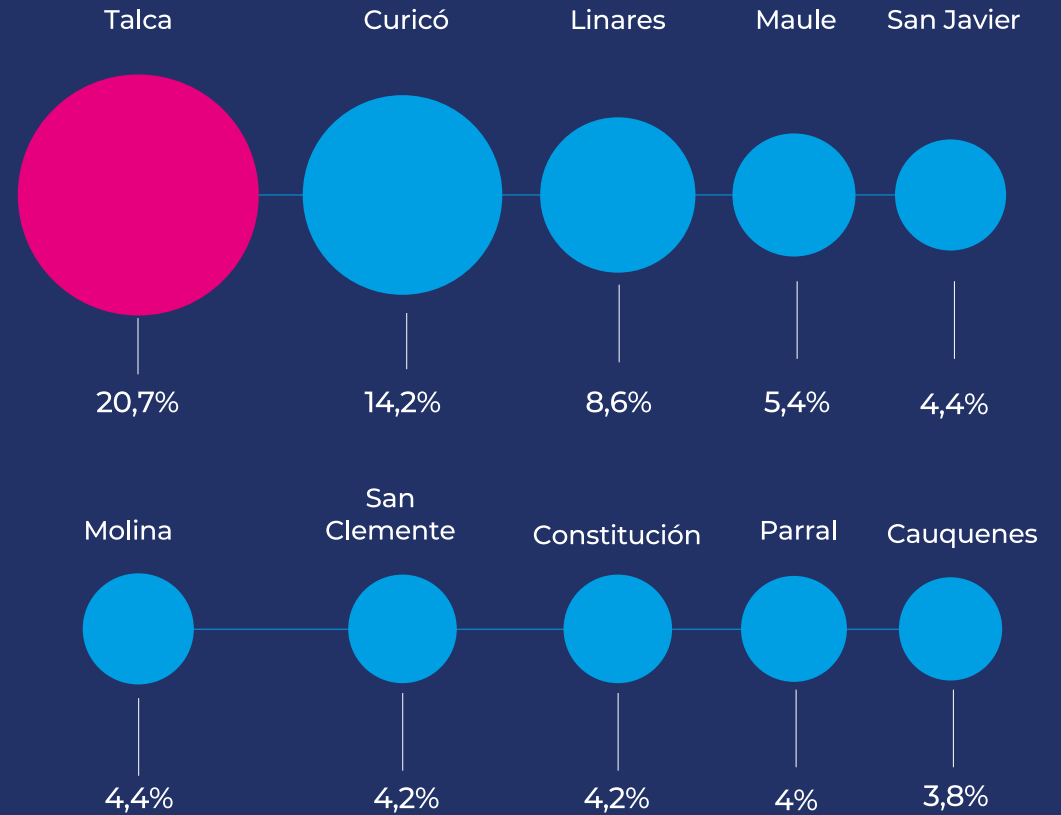
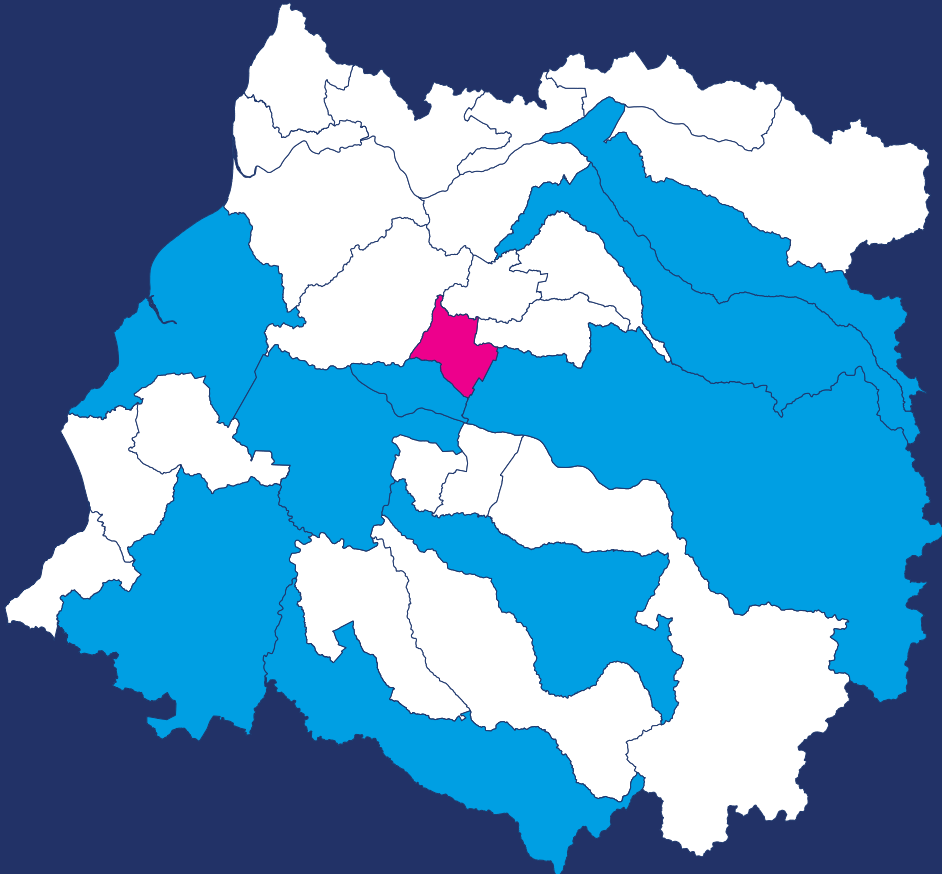



**CENSO**  
2024

# Características de la población

Región de Maule

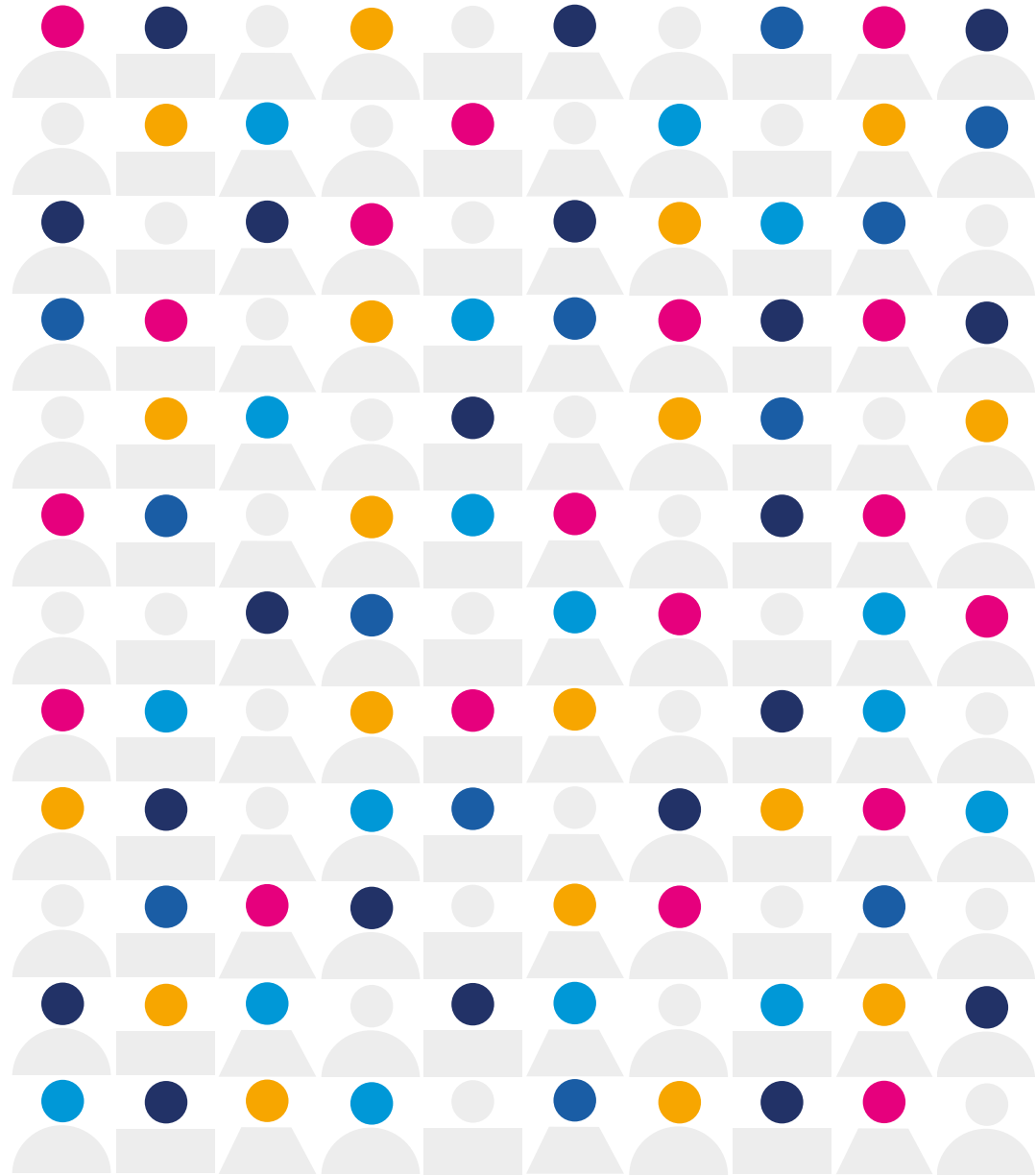



## Población por sexo en la región

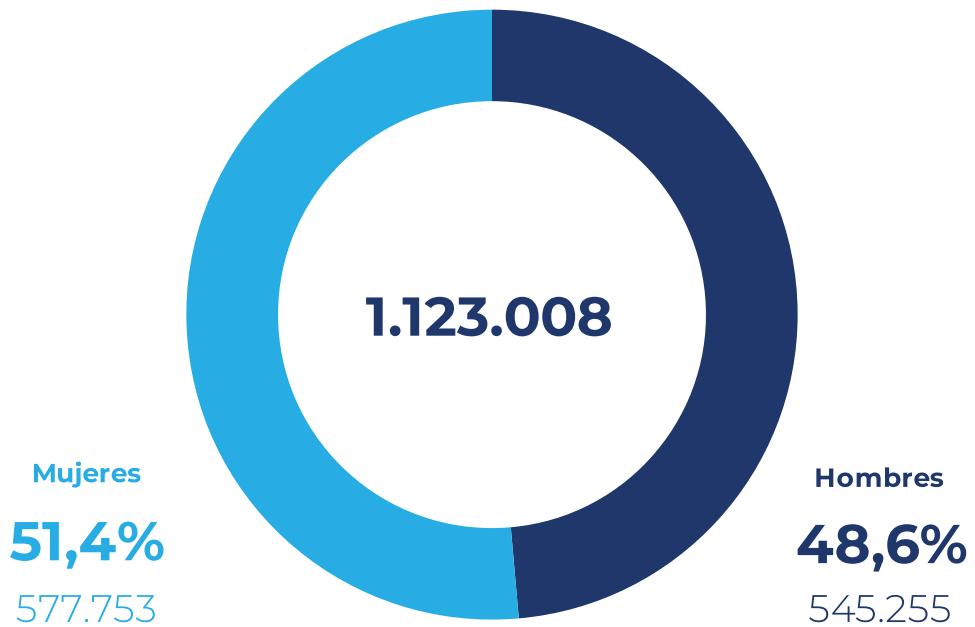

Nota: dado el redondeo de los valores a un decimal estos pueden no sumar 100%.



## Población por tramos de edad

0 - 14 años

**18,1%**

203.730

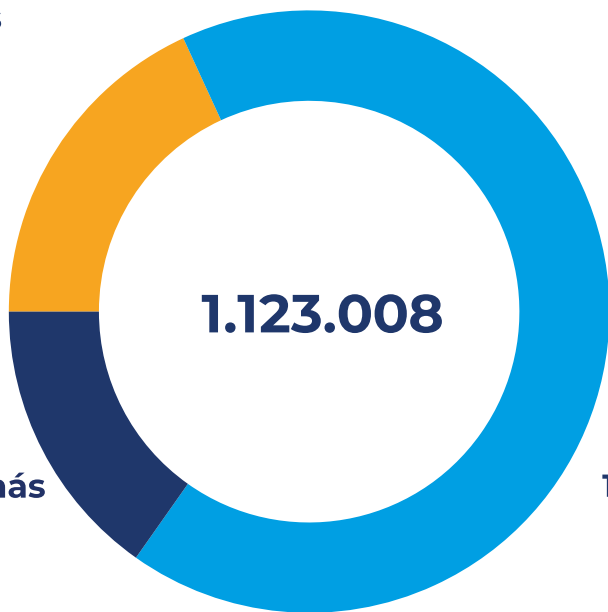

65 años o más

**15,2%**

170.875

15 - 64 años

**66,6%**

748.403

Nota: dado el redondeo de los valores a un decimal estos pueden no sumar 100%.



## Disminuye la proporción de personas menores de 15 años

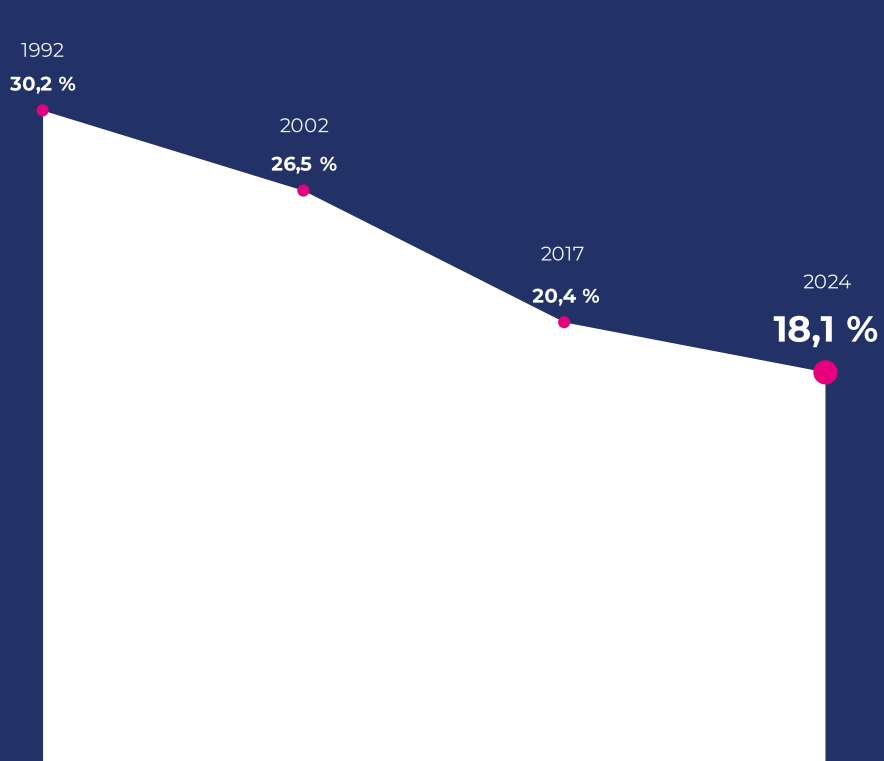

## Aumenta la proporción de personas de 65 años o más.

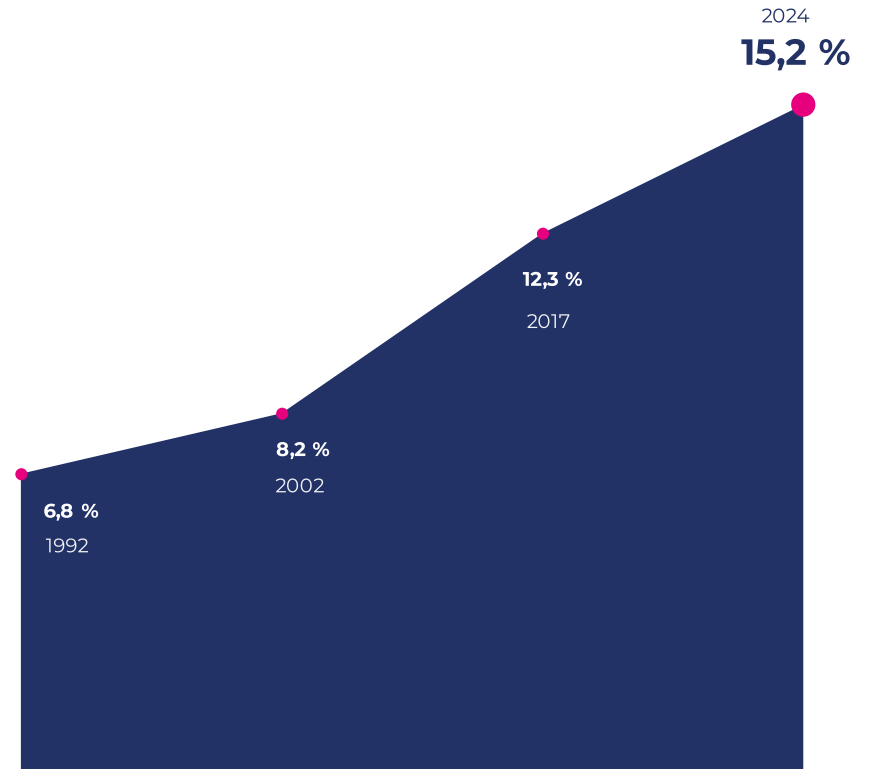

# Índice de envejecimiento regional

22,5

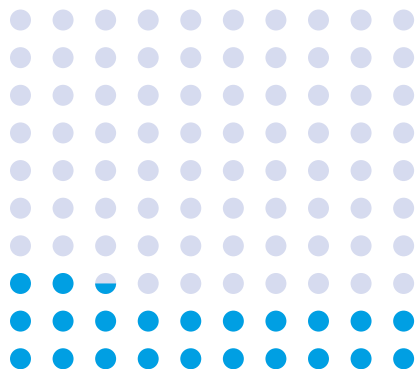

1992

31,1

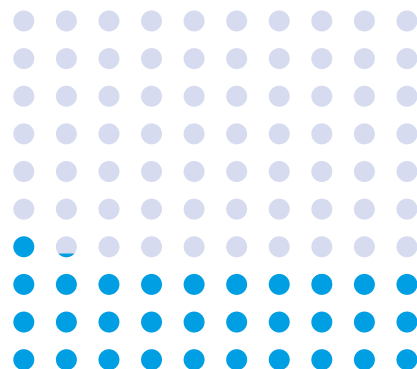

2002

60,3

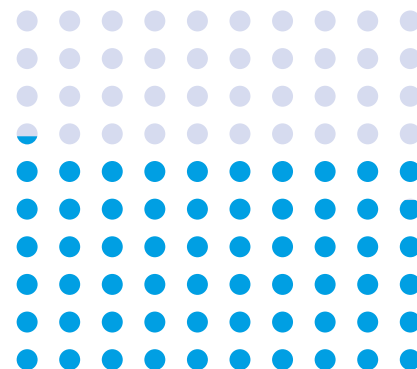

2017

83,9

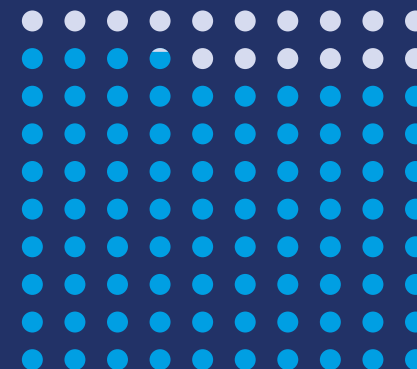

2024

Nota: los censos 1992, 2002 y 2017 fueron operativos realizados siguiendo la metodología de censo de hecho. Por lo tanto los valores representan el total de personas censadas en el lugar que pernoctaron la noche anterior al día del censo, incluyendo un porcentaje de personas que no eran residentes habituales de Chile. Estos porcentajes son 0,02% para 1992, 0,03% para 2002 y 0,1% para Censo 2017. En el Censo 2024, al ser un censo de derecho, los valores corresponden al total de la población residente habitual en el país.

## Las 10 comunas con mayor índice de envejecimiento

Índice de envejecimiento nacional 2024

79

Índice de envejecimiento regional 2024

83,9

Curepto 184
Vichuquén 137,4
Hualañé 126,7
Licantén 117,8
Pelluhue 114,7
Chanco 111,3
Pencahue 111,3
Cauquenes 106,2
Río Claro 101,5
Rauco 99,1

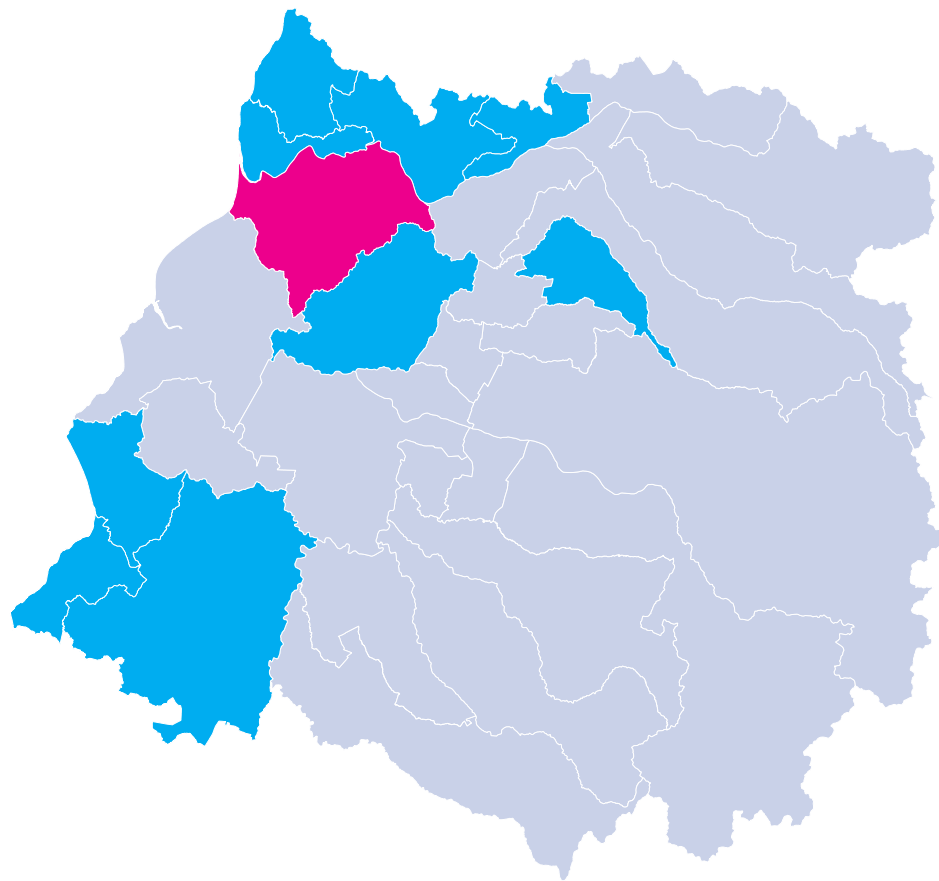



**CENSO**  
2024

# Viviendas y Hogares

Región de Maule

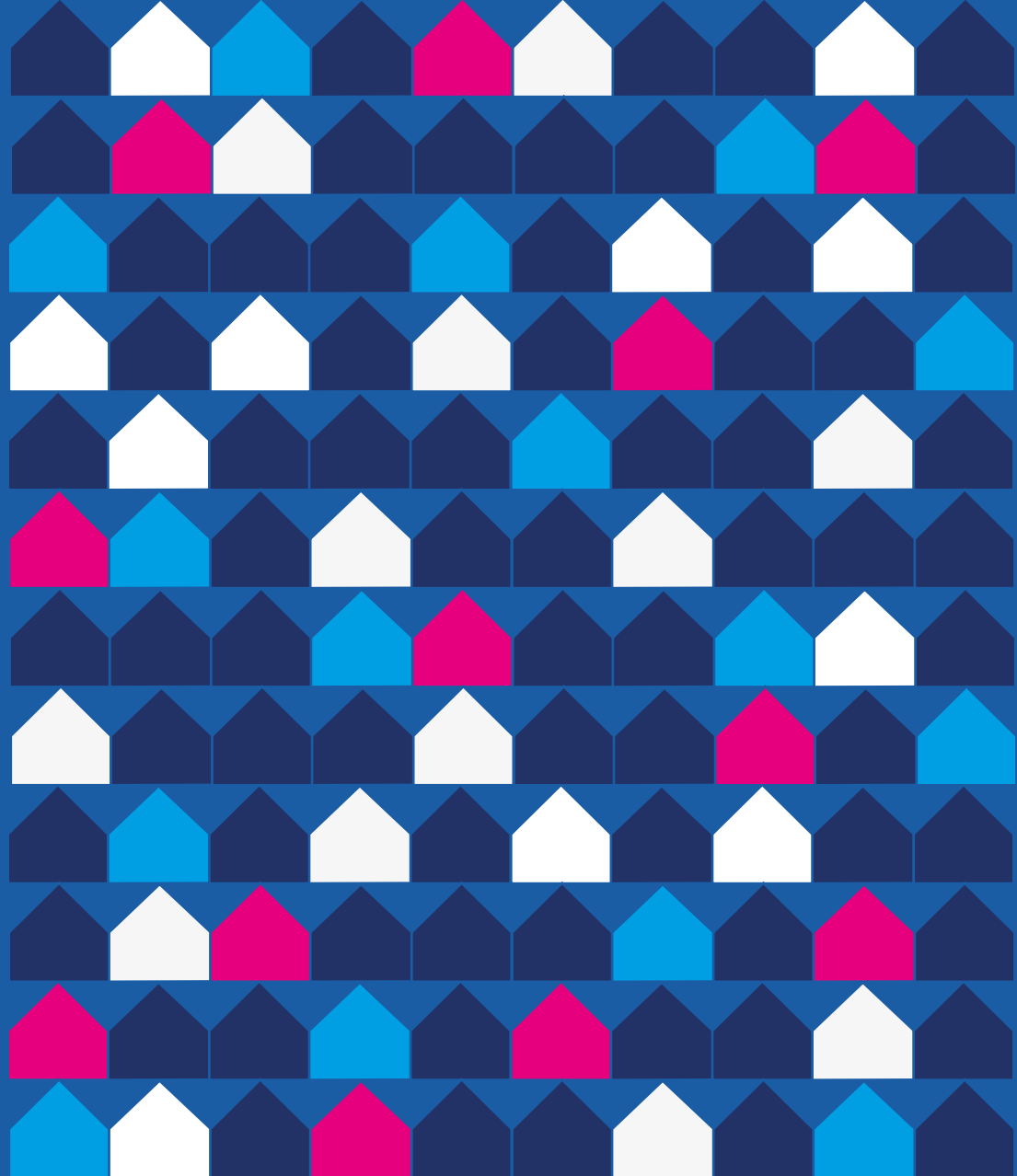



**CENSO**  
2024

## Viviendas censadas en la región

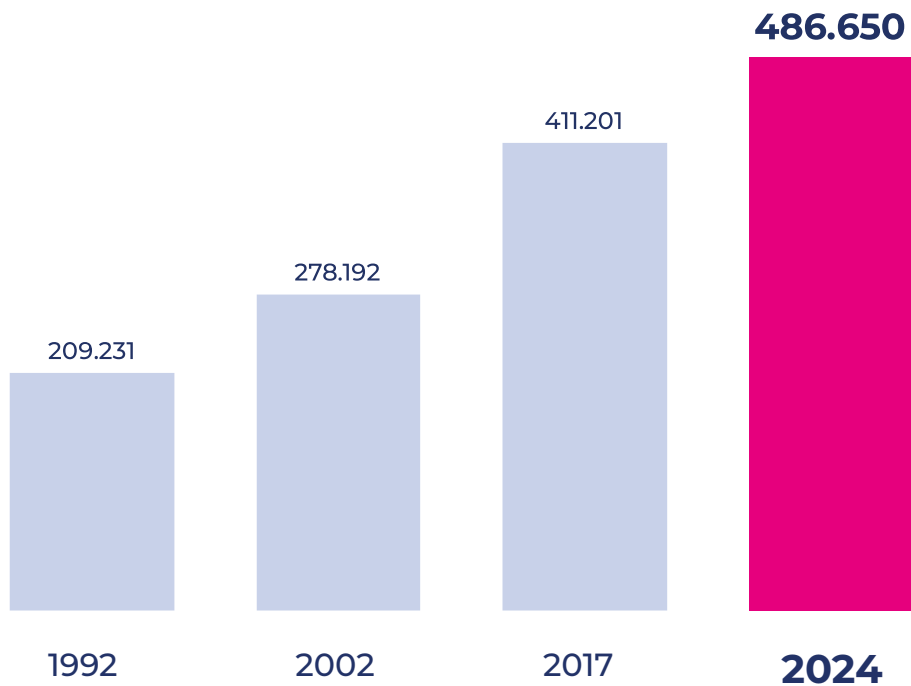



**CENSO**  
2024

# Las 10 comunas con más viviendas censadas en la región

**Talca 95.397**

**Curicó 62.225**

**Linares 41.380**

**Constitución 23.408**

**Maule 23.296**

**San Clemente 22.312**

**San Javier 22.233**

**Parral 20.794**

**Cauquenes 20.238**

**Molina 18.980**

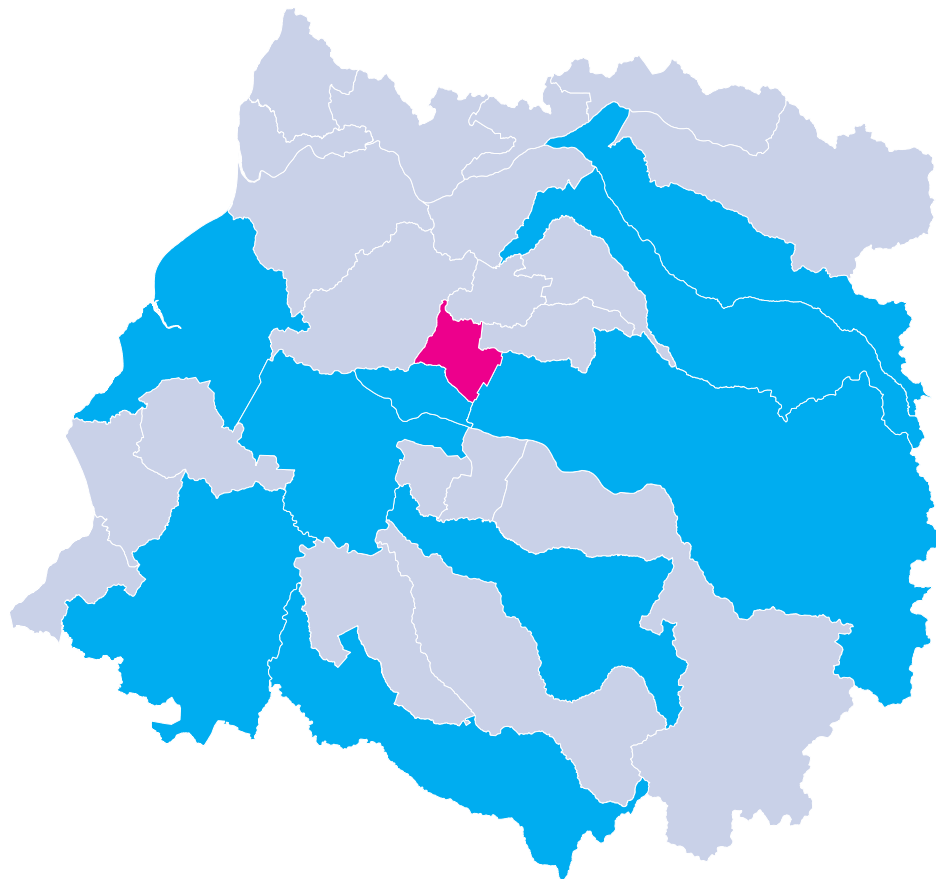



## Viviendas censadas por tipo en la región

Particulares  
**100%**  
486.421



Colectivas  
**0%**  
229

## Viviendas particulares por estado de ocupación en la región

Ocupadas  
**85,8%**  
417.343

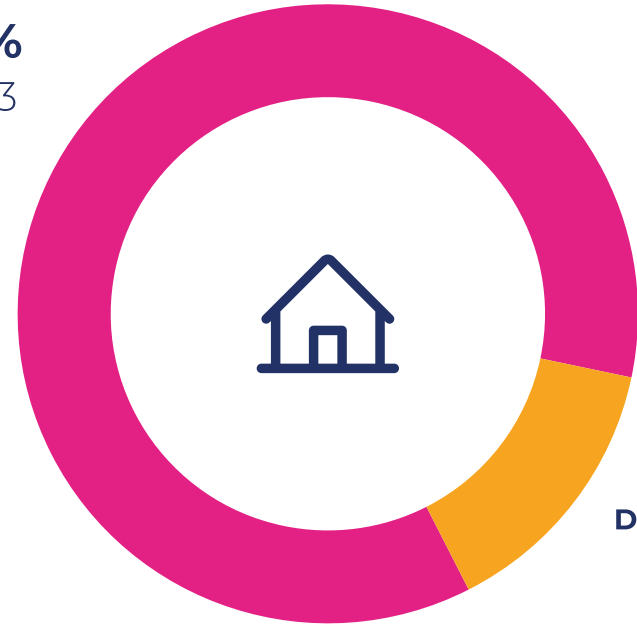

Desocupadas  
**14,2%**  
69.078

## Hogares censados en la región

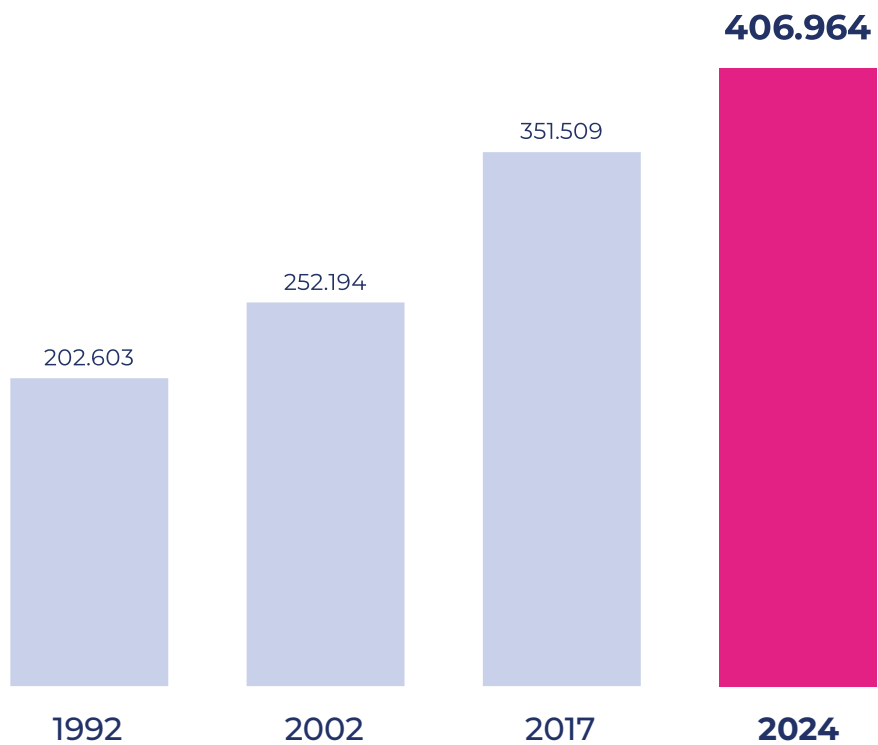



**CENSO**  
2024

## Promedio de personas por hogar en la región

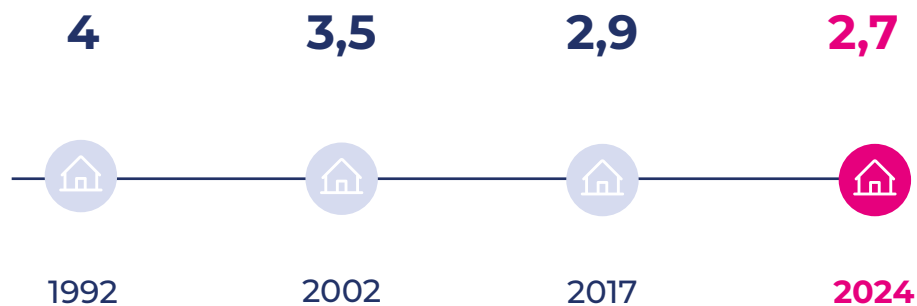

## Las 10 comunas con mayor promedio de personas por hogar

<b>Maule 3</b>
<b>San Rafael 2,9</b>
<b>Sagrada Familia 2,9</b>
<b>San Clemente 2,8</b>
<b>Pelarco 2,8</b>
<b>Curicó 2,8</b>
<b>Molina 2,8</b>
<b>Rauco 2,8</b>
<b>Romeral 2,8</b>
<b>Río Claro 2,8</b>

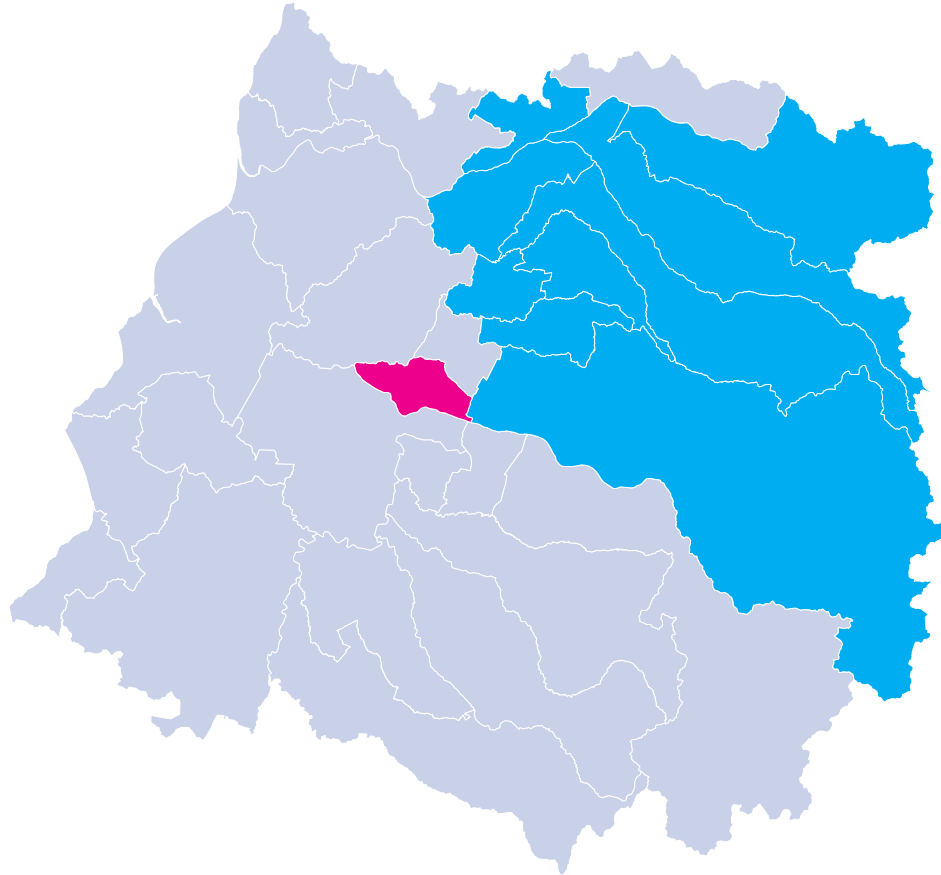



**CENSO**  
2024

# Operativo

Región de Maule

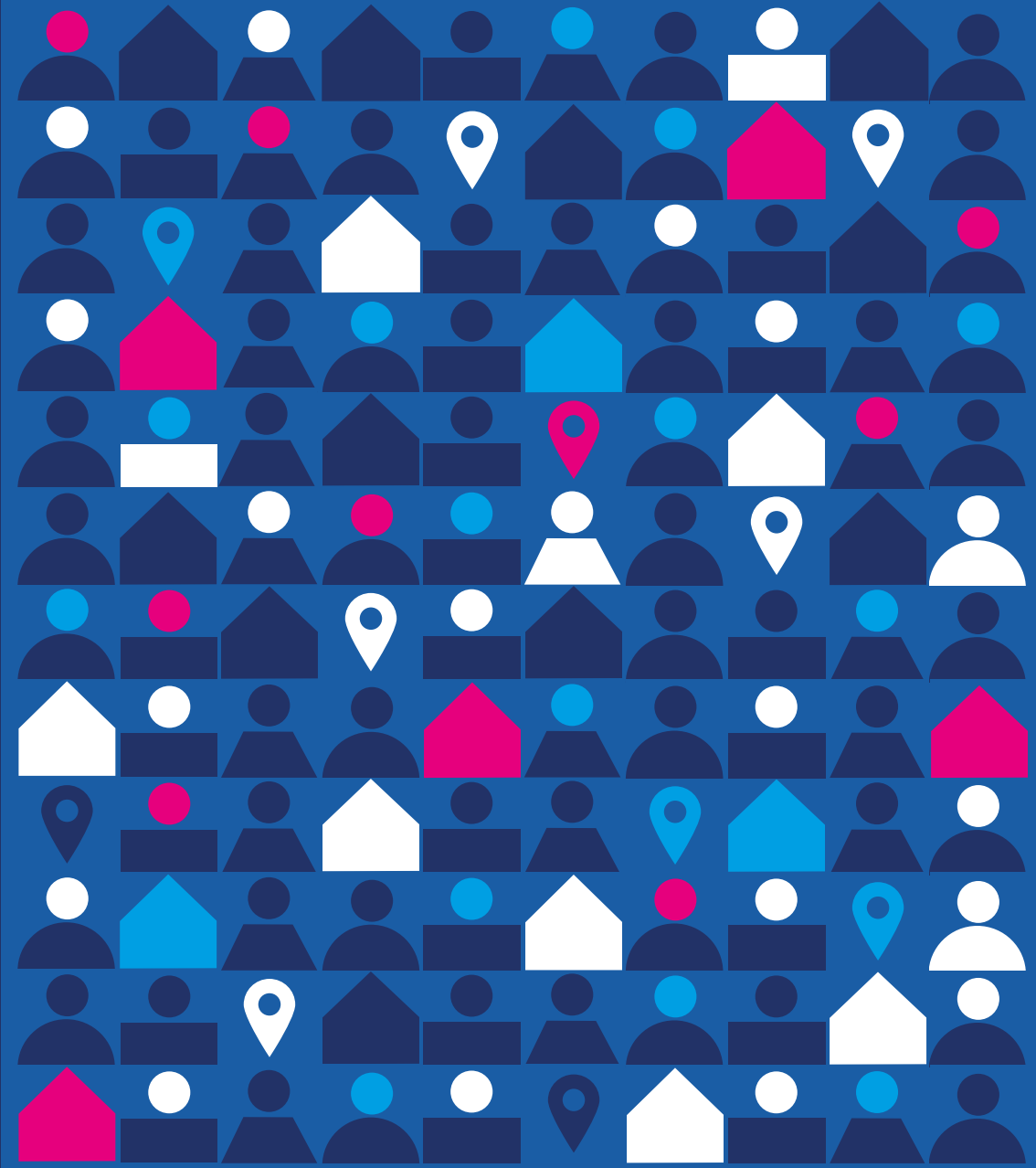



**CENSO**  
2024

## Porcentaje de población censada en la región por operativo



**Viviendas Particulares**

**99,4%**  
1.116.390



**Viviendas Colectivas**

**0,5%**  
5.716



**Personas en situación de calle**

**0,1%**  
902

Nota: dado el redondeo de los valores a un decimal estos pueden no sumar 100%.

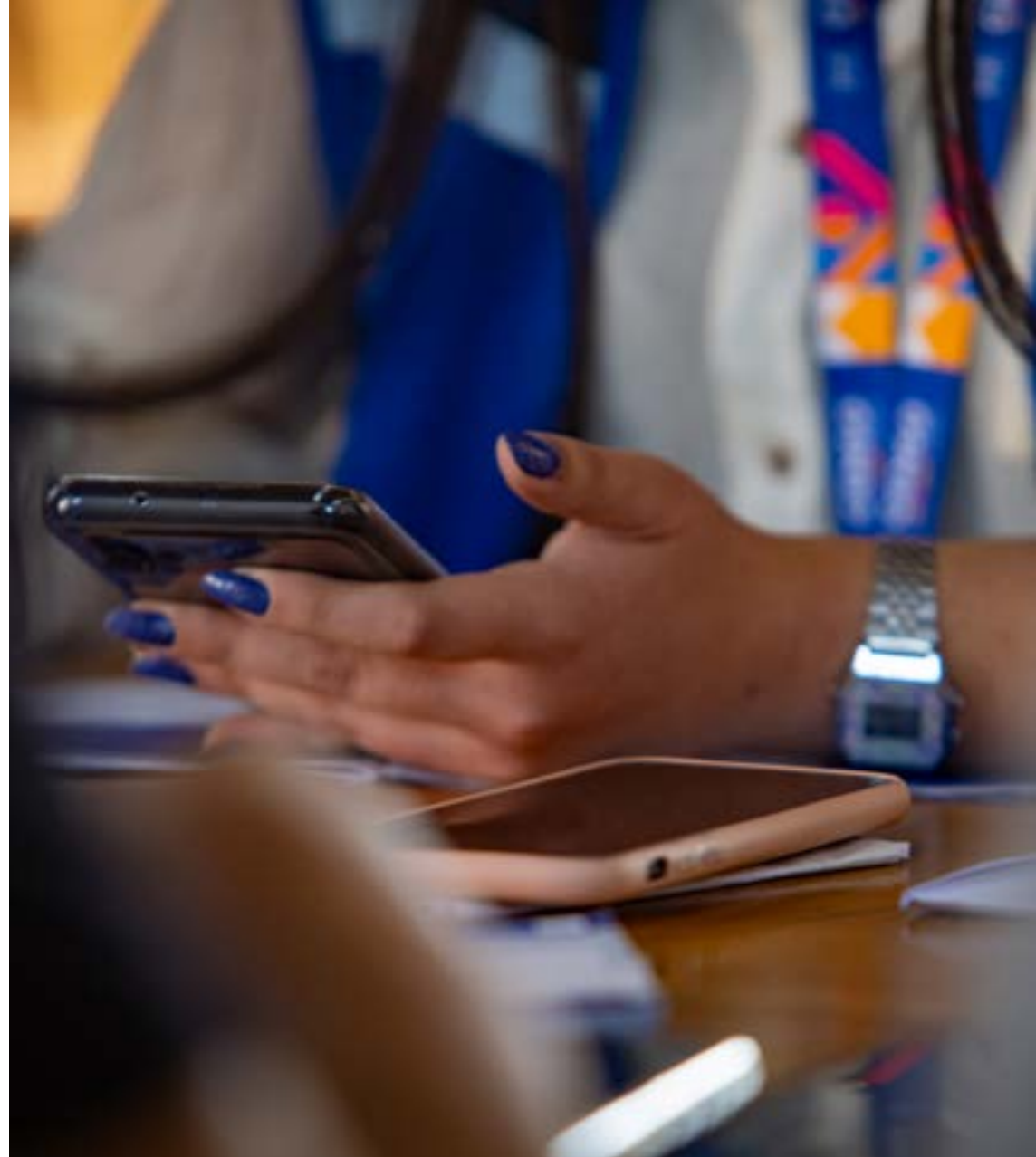



**CENSO**  
2024

## Porcentaje de población censada en la región por modalidad



**Entrevista presencial**  
(DMC dispositivo móvil de captura)

**95,4%**  
1.070.924



**Cuestionario web**

**4,6%**  
52.084



**Cuestionario papel**

**0%**  
0

Nota: dado el redondeo de los valores a un decimal estos pueden no sumar 100%.



# Indicadores de desempeño operativo en la región

## Tasa de Rechazo

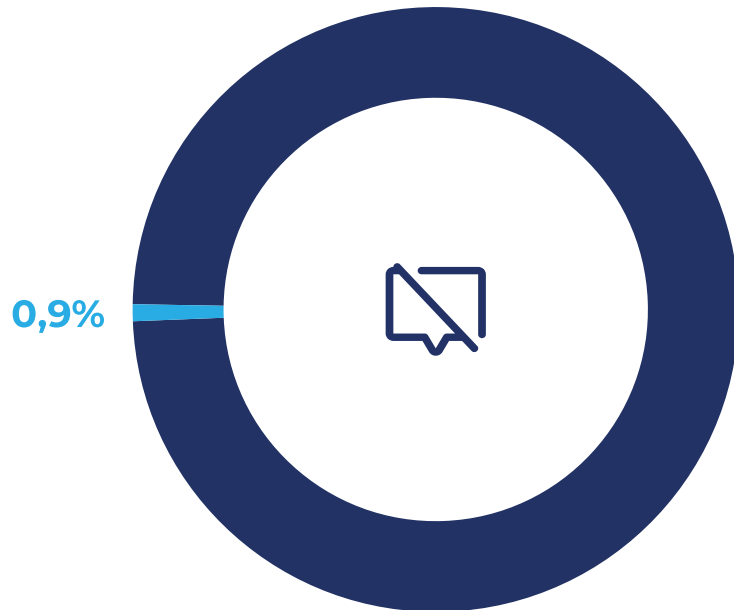

## Tasa de Respuesta

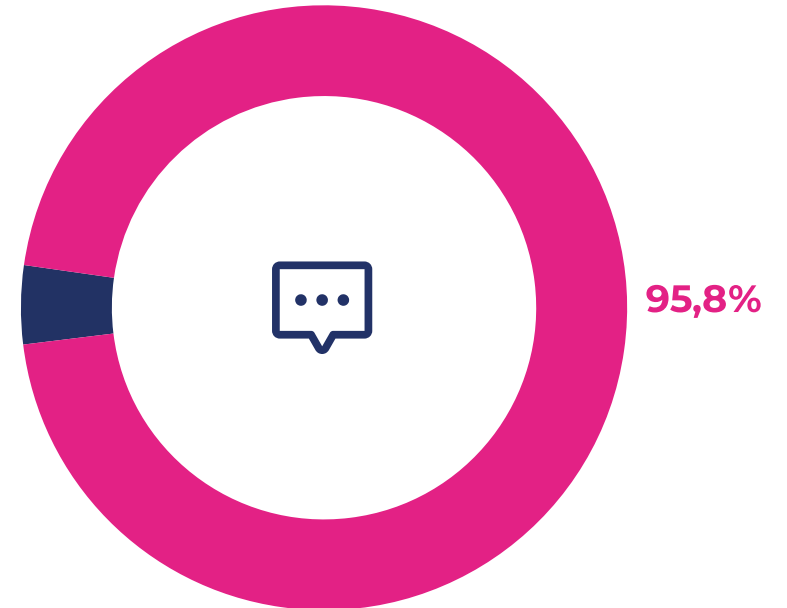

Nota: dado el redondeo de los valores a un decimal estos pueden no sumar 100%.





**CENSO**  
2024

# Anexo

## Calendario de entrega de resultados

### Resultados censales - 2025

<b>27 de marzo</b>	Personas, hogares y viviendas censadas a nivel nacional, regional y comunal, con datos desagregados por sexo y edad.
<b>30 de abril</b>	Población inmigrante internacional, migración interna y fecundidad. A su vez, se publicará la Memoria Censal.
<b>30 de mayo</b>	Características de viviendas como materialidad y acceso a servicios básicos (agua, electricidad y servicios higiénicos).
<b>30 de junio</b>	Características de la población tales como pertenencia a pueblos originarios, población afrodescendiente, población con discapacidad, género, religión o credo, nivel educativo, etc.
<b>Segundo semestre</b>	Base de datos y la cartografía censal, con información innominada e indeterminada.

### Resultados proyecciones - 2026

<b>Enero</b>	Estimación de población que reside en el país y actualización de las proyecciones de población para los próximos años, <b>con cifras a nivel nacional</b> , desagregadas por sexo y por edad.
--------------	---



**CENSO**  
2024

# Anexos

[www.censo2024.cl](http://www.censo2024.cl)

[Glosario](#)

---

[Ficha Metodológica](#)

---



