



**CENSO**  
2024



Resultados  
Región de Valparaíso  
**Censo 2024**





## 01.

La recolección se realizó entre el 9 de marzo y el 31 de julio.



## 02.

Se realizaron 3 tipos de operativos orientados a:

- Viviendas particulares.
- Viviendas colectivas.
- Personas en situación de calle.



## 03.

Se utilizaron 3 modalidades de recolección:

- CAPI (principal).
- CAWI (complementaria).
- PAPI (contingencia).



**CENSO**  
2024

# Población censada regional

Región de Valparaíso

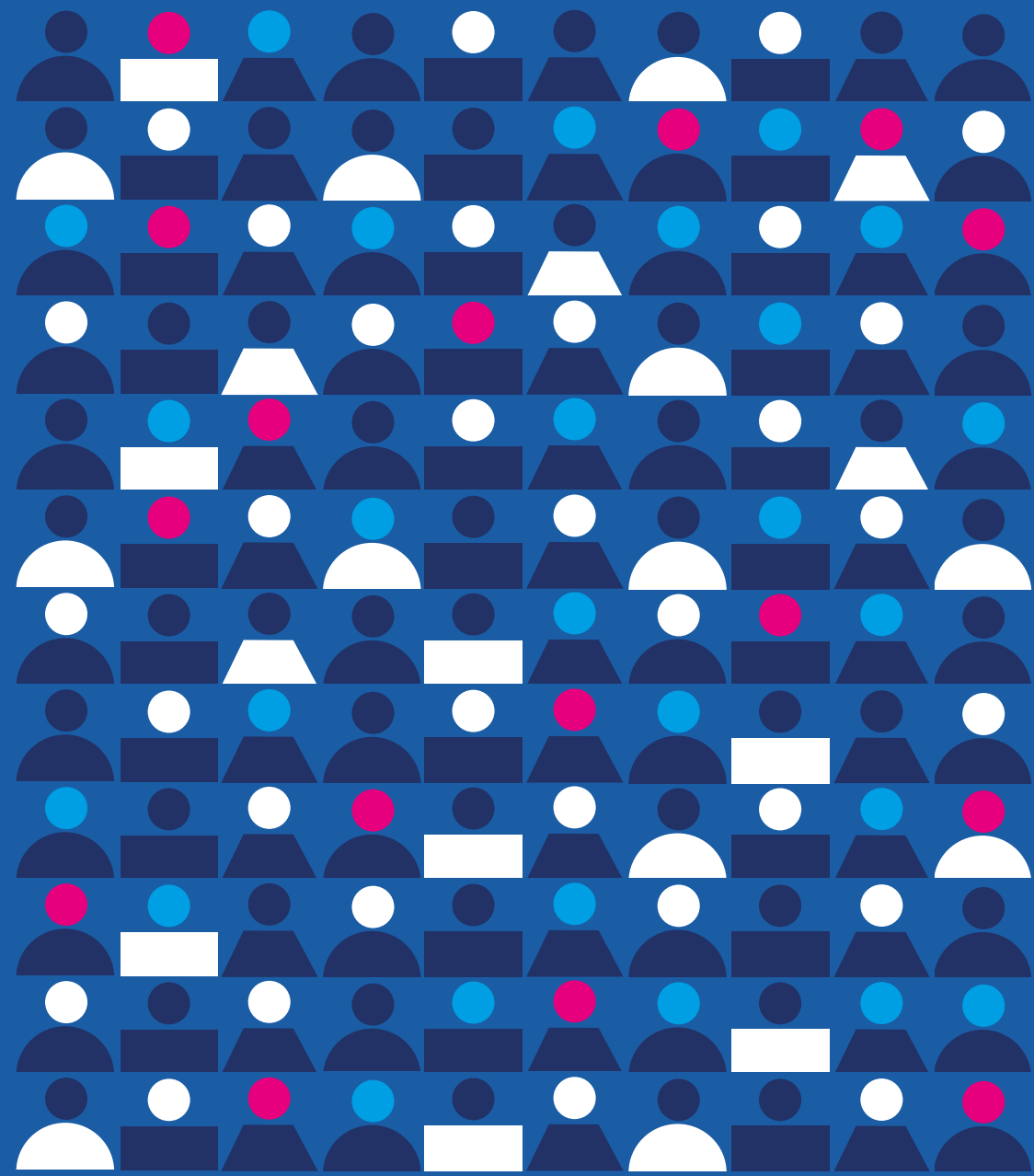

# Población censada en la región

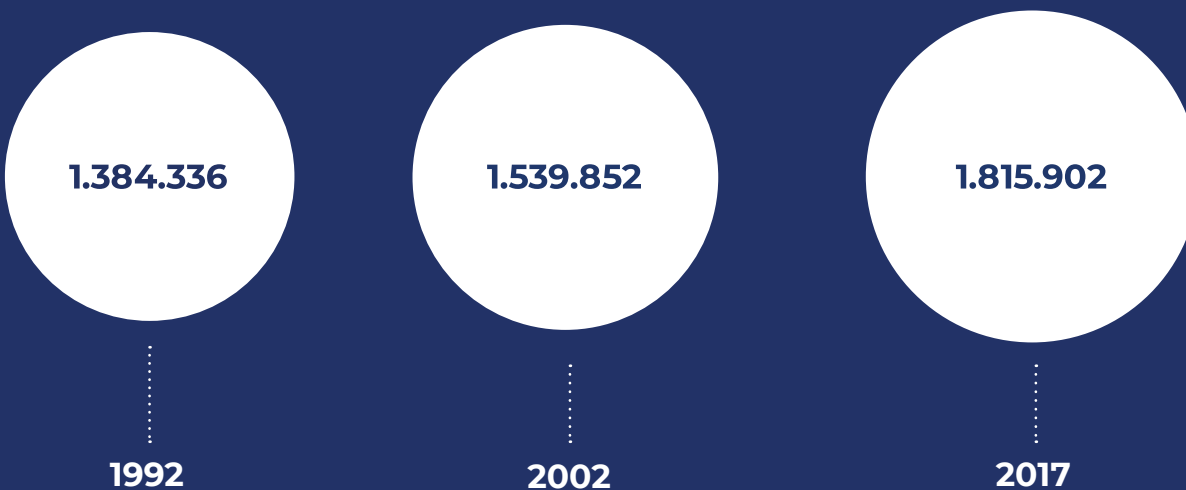

## Población nacional censada



Nota: los censos 1992, 2002 y 2017 fueron operativos realizados siguiendo la metodología de censo de hecho. Por lo tanto los valores representan el total de personas censadas en el lugar que pernoctaron la noche anterior al día del censo, incluyendo un porcentaje de personas que no eran residentes habituales de Chile. Estos porcentajes son 0,17% para 1992, 0,13% para 2002 y 0,3% para Censo 2017. En el Censo 2024, al ser un censo de derecho, los valores corresponden al total de la población residente habitual en el país.



**CENSO**  
2024

# Población censada en la región

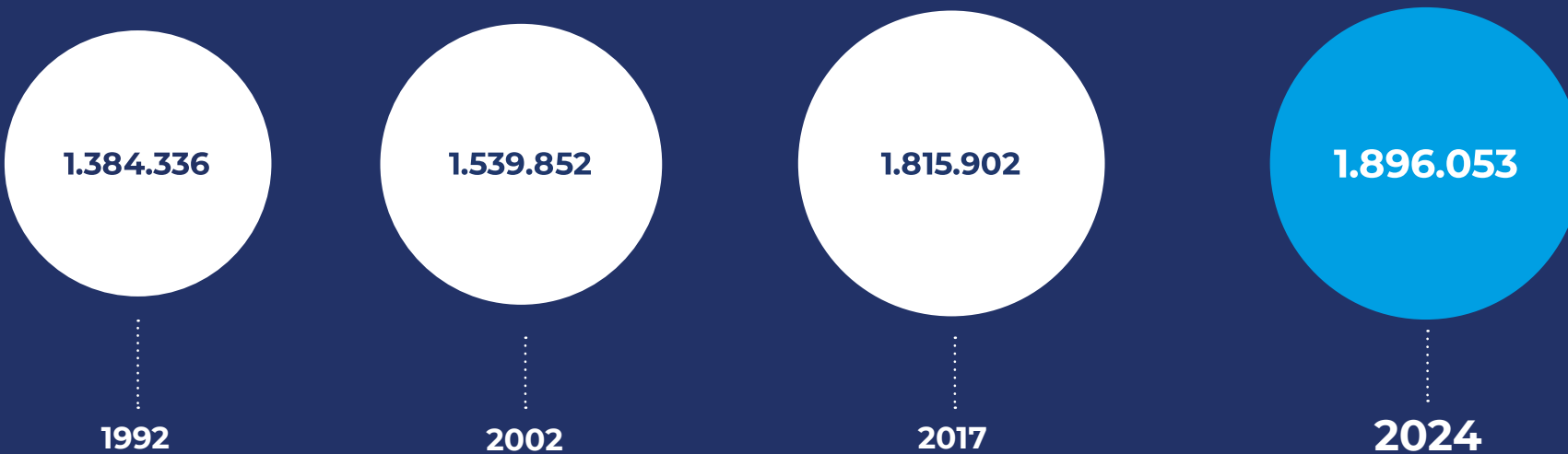

## Población nacional censada

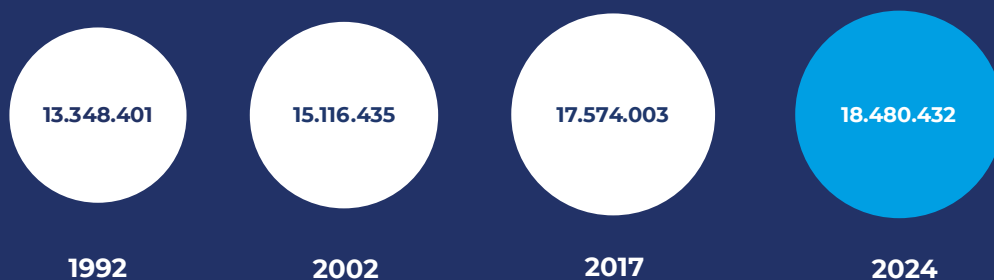

Nota: los censos 1992, 2002 y 2017 fueron operativos realizados siguiendo la metodología de censo de hecho. Por lo tanto los valores representan el total de personas censadas en el lugar que pernoctaron la noche anterior al día del censo, incluyendo un porcentaje de personas que no eran residentes habituales de Chile. Estos porcentajes son 0,17% para 1992, 0,13% para 2002 y 0,3% para Censo 2017. En el Censo 2024, al ser un censo de derecho, los valores corresponden al total de la población residente habitual en el país.



**CENSO**  
2024

# Población censada por comunas

Comuna	Población
Viña del Mar	334.871
Valparaíso	284.938
Quilpué	162.559
Villa Alemana	139.571
San Antonio	96.770
Quillota	96.753
San Felipe	80.413
Los Andes	63.440
Limache	56.145
Calera	50.631
Concón	48.294
La Ligua	39.270
Quintero	35.754

Comuna	Población
Casablanca	29.876
Llaillay	25.484
La Cruz	24.939
Cartagena	24.599
Puchuncaví	22.539
Nogales	22.136
San Esteban	20.112
Cabildo	20.015
Olmué	19.778
Hijuelas	19.286
El Quisco	18.971
Putendo	17.336
Calle Larga	16.597

Comuna	Población
El Tabo	16.260
Algarrobo	16.076
Santa María	15.134
Catemu	13.760
Santo Domingo	13.171
Rinconada	11.855
Petorca	10.206
Zapallar	7.980
Papudo	7.561
Panquehue	7.269
Isla de Pascua	4.800
Juan Fernández	904
<b>Total región</b>	<b>1.896.053</b>

# Las 10 comunas con mayor % de población

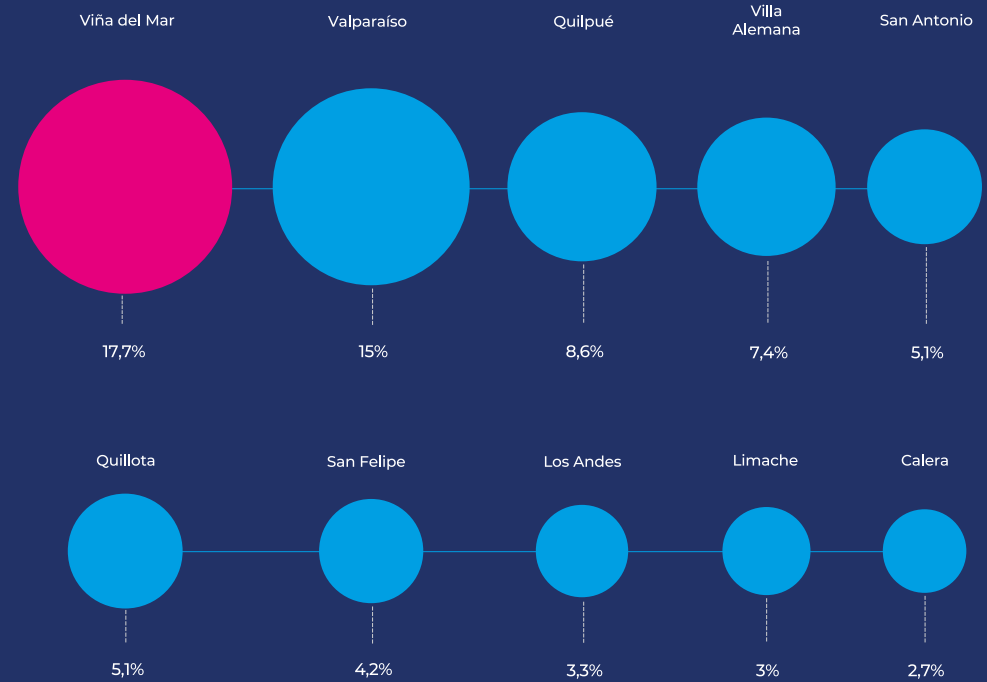
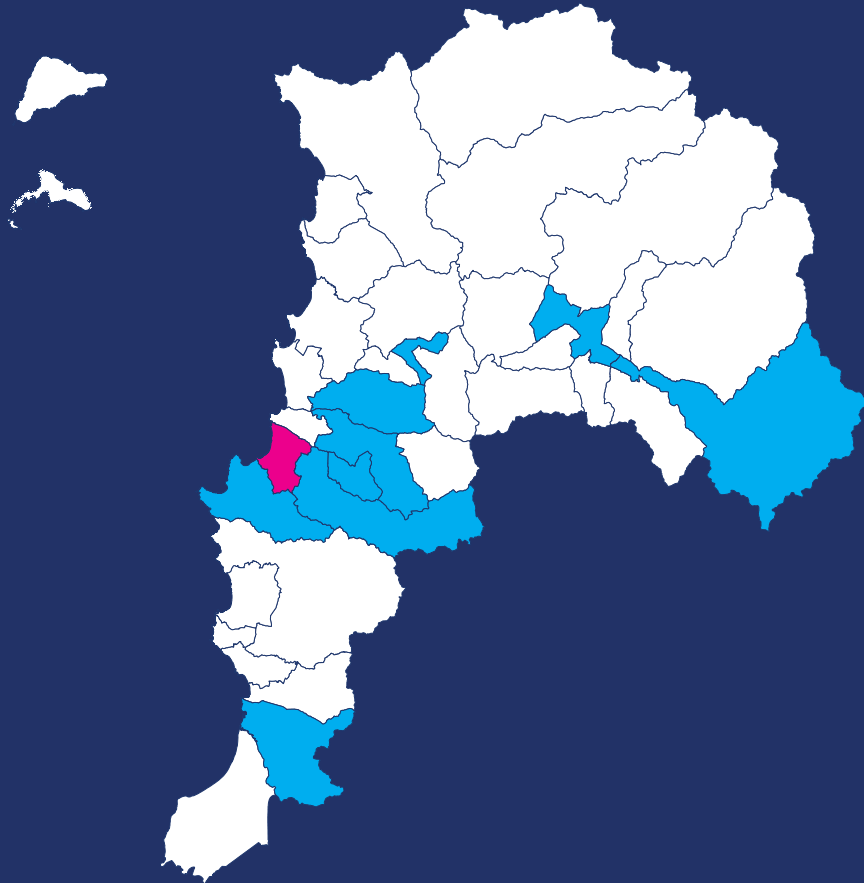



**CENSO**  
2024

# Características de la población

Región de Valparaíso

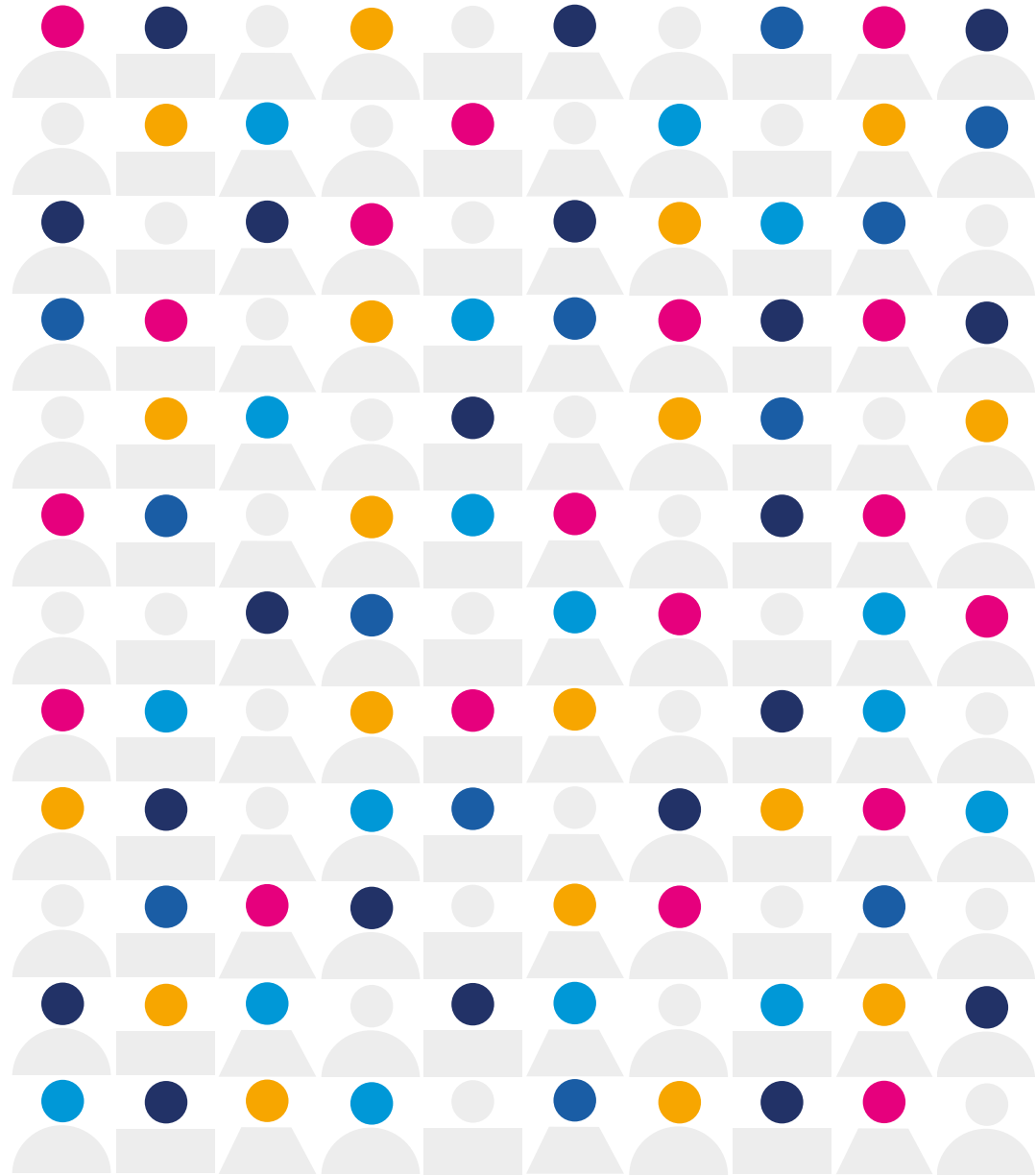





**CENSO**  
2024

## Población por sexo en la región

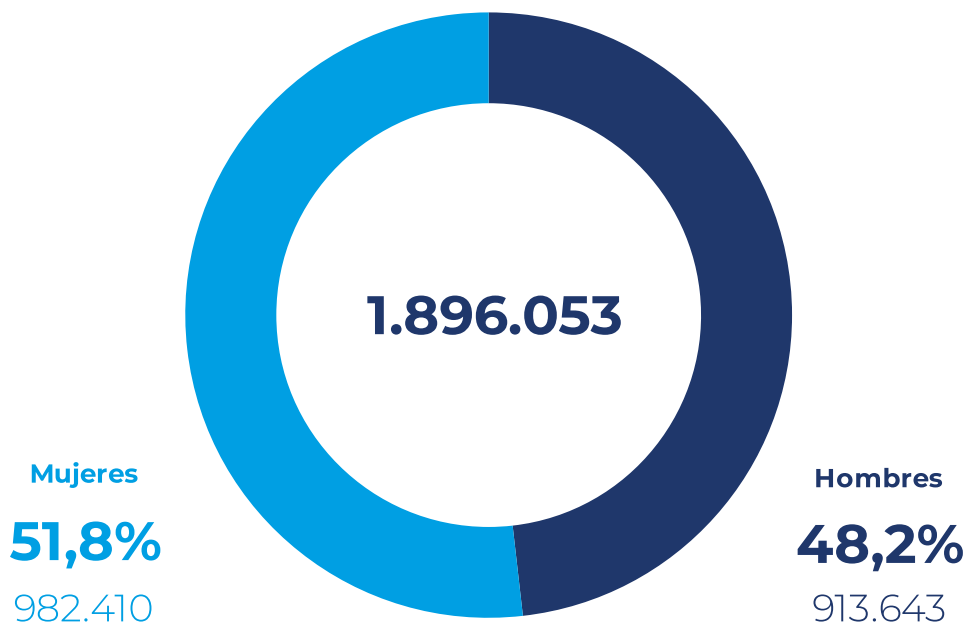

Nota: dado el redondeo de los valores a un decimal estos pueden no sumar 100%.



## Población por tramos de edad

65 años o más

**16,6%**

314.343

0 - 14 años

**16,8%**

318.729

15 - 64 años

**66,6%**

1.262.981

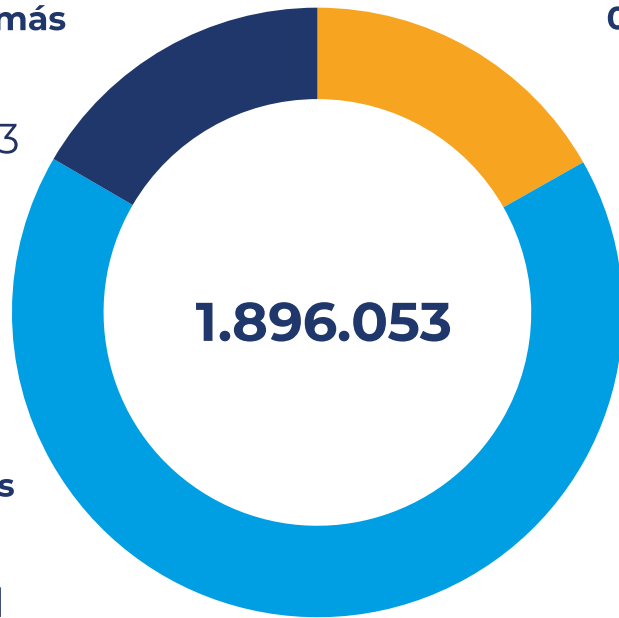

**1.896.053**

Nota: dado el redondeo de los valores a un decimal estos pueden no sumar 100%.



## Disminuye la proporción de personas menores de 15 años

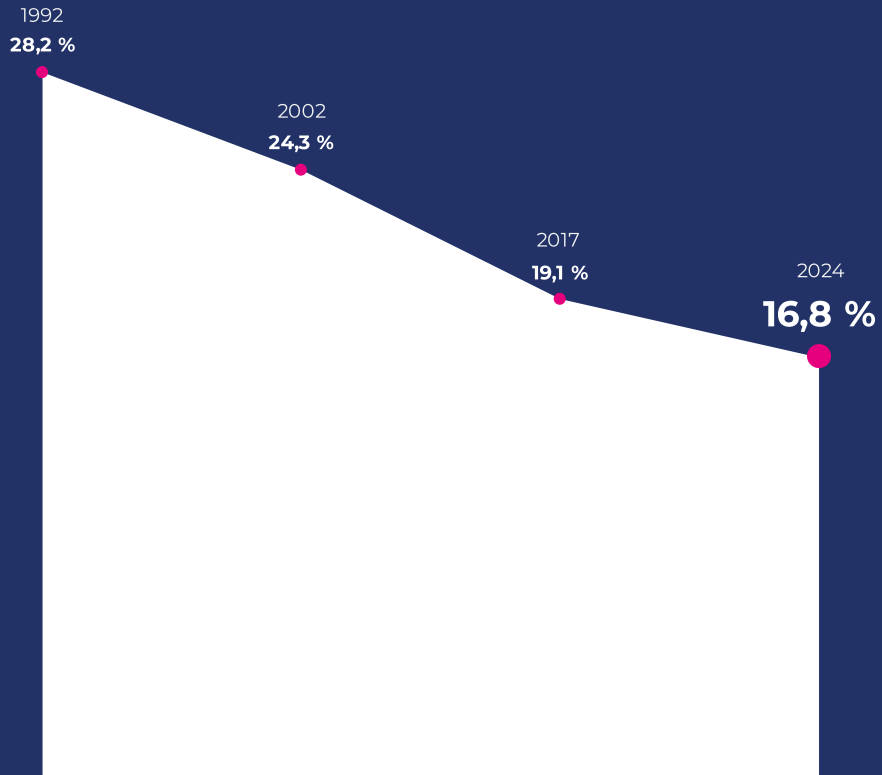

## Aumenta la proporción de personas de 65 años o más

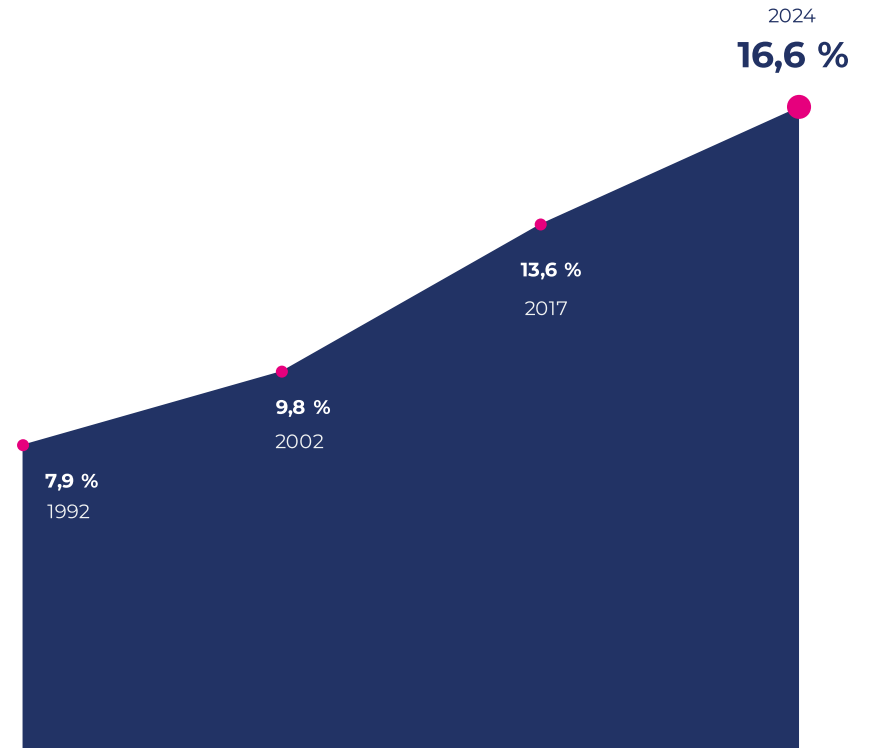

# Índice de envejecimiento regional

28

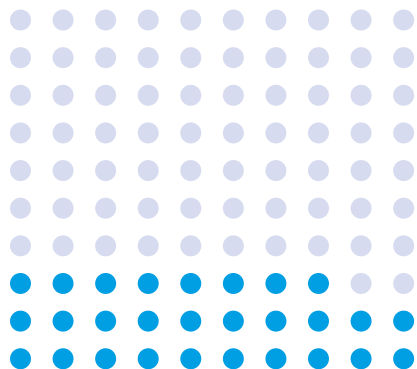

1992

40,1

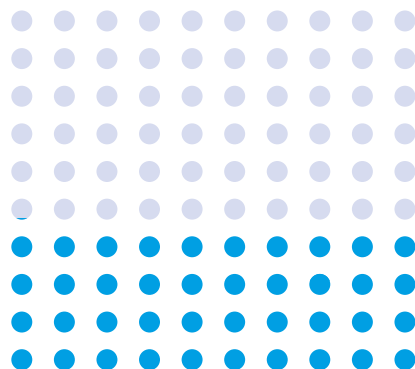

2002

71,4

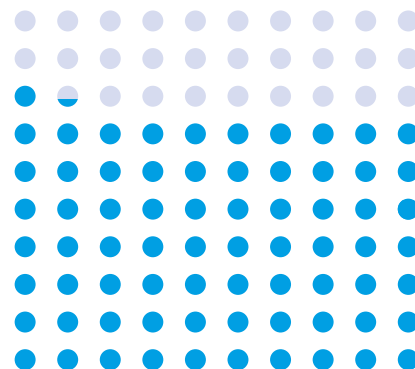

2017

98,6

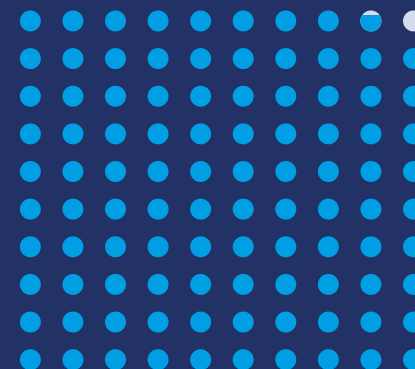

2024

Nota: los censos 1992, 2002 y 2017 fueron operativos realizados siguiendo la metodología de censo de hecho. Por lo tanto los valores representan el total de personas censadas en el lugar que pernoctaron la noche anterior al día del censo, incluyendo un porcentaje de personas que no eran residentes habituales de Chile. Estos porcentajes son 0,17% para 1992, 0,13% para 2002 y 0,3% para Censo 2017. En el Censo 2024, al ser un censo de derecho, los valores corresponden al total de la población residente habitual en el país.

Índice de  
envejecimiento  
nacional 2024

79

Índice de  
envejecimiento  
regional 2024

98,6

## Las 10 comunas con mayor índice de envejecimiento

El Tabo 178
Algarrobo 166,1
El Quisco 162,9
Viña Del Mar 120,8
Cartagena 117,1
Olmué 115
Quilpué 112,8
Petorca 111,5
Valparaíso 105,1
Santo Domingo 103,9

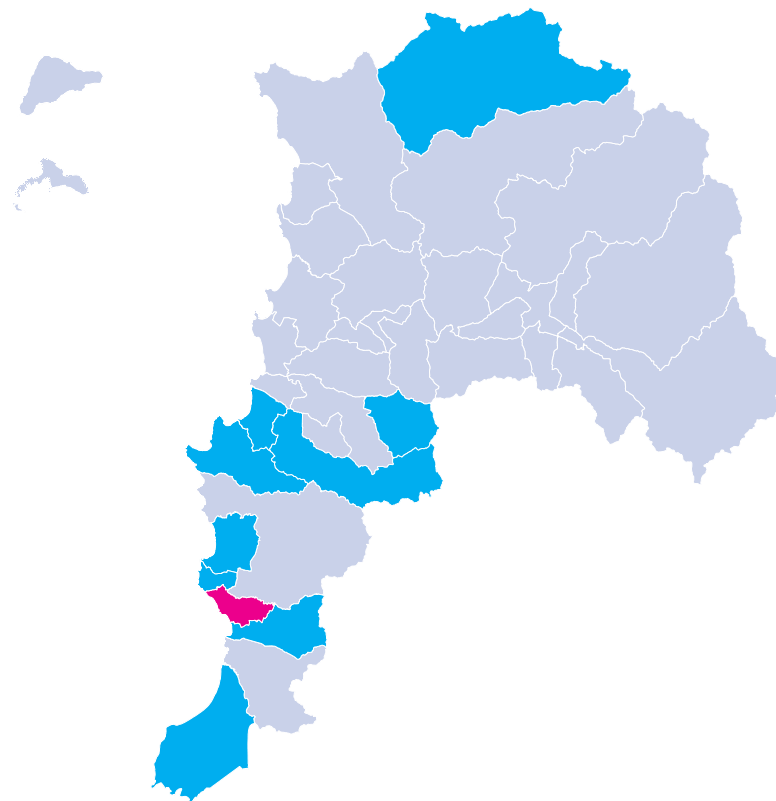



**CENSO**  
2024

# Viviendas y Hogares

Región de Valparaíso

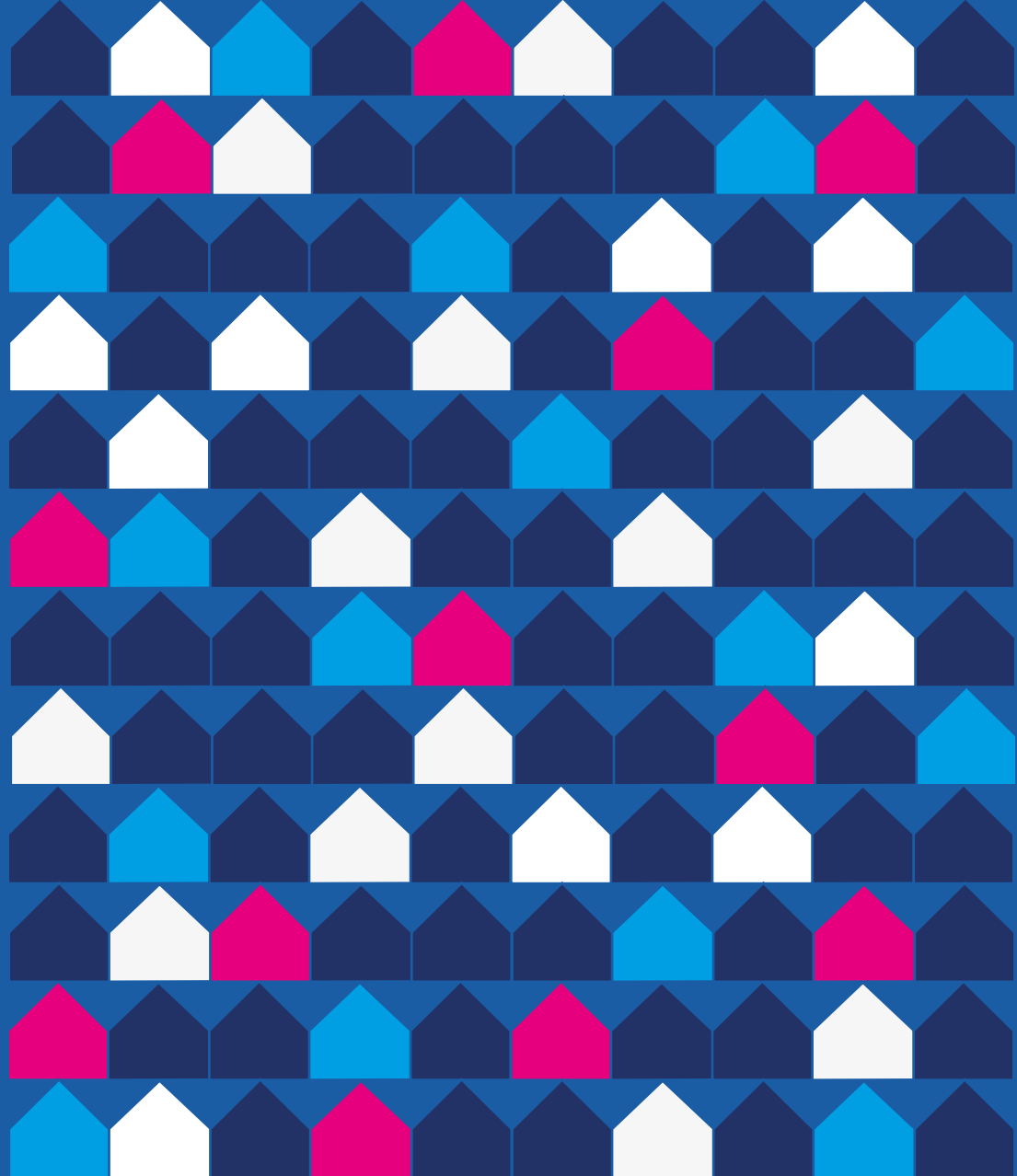



**CENSO**  
2024

## Viviendas censadas en la región

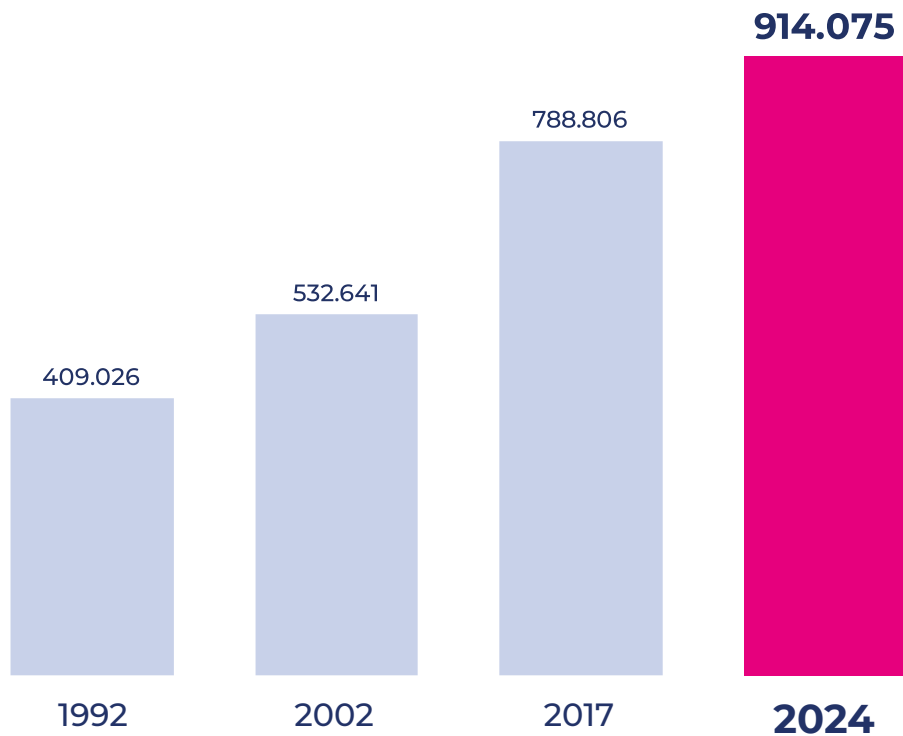

## Las 10 comunas con más viviendas censadas en la región

**Viña Del Mar 163.496**

**Valparaíso 132.071**

**Quilpué 66.020**

**Villa Alemana 55.220**

**San Antonio 40.846**

**Quillota 37.234**

**San Felipe 31.634**

**Concón 26.950**

**Los Andes 26.034**

**El Tabo 25.134**

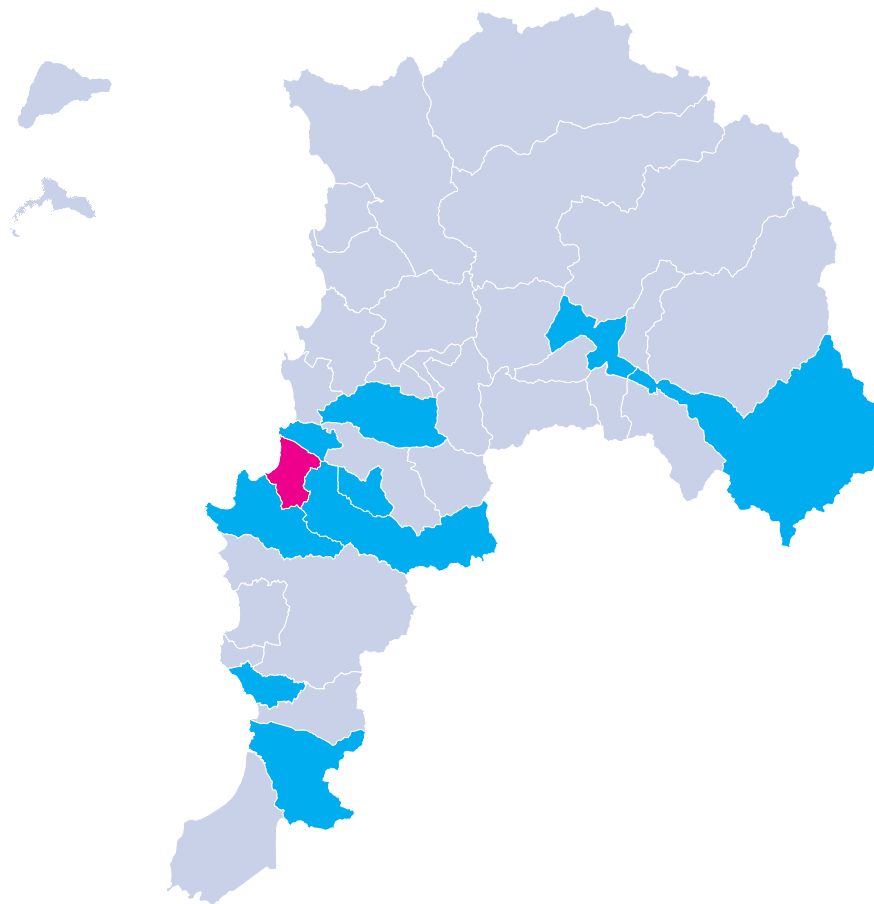



## Viviendas censadas por tipo en la región

Particulares

**99,9%**

913.524



Colectivas

**0,1%**

551

## Viviendas particulares por estado de ocupación en la región

Ocupadas

**79,8%**

729.193



Desocupadas

**20,2%**

184.331

Nota: dado el redondeo de los valores a un decimal estos pueden no sumar 100%.



**CENSO**  
2024

## Hogares censados en la región

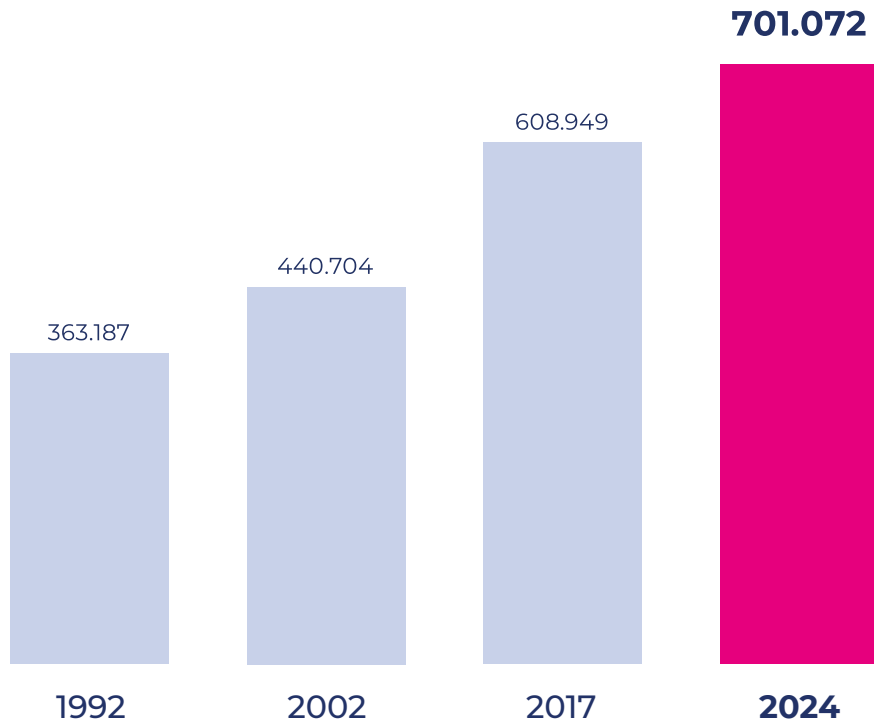



**CENSO**  
2024

## Promedio de personas por hogar en la región

3,7

3,4

2,9

2,7



1992

2002

2017

2024



## Las 10 comunas con mayor promedio de personas por hogar

<b>Panquehue 3</b>
<b>Rinconada 2,9</b>
<b>Cabildo 2,9</b>
<b>Calera 2,9</b>
<b>Hijuelas 2,9</b>
<b>La Cruz 2,9</b>
<b>Nogales 2,9</b>
<b>Llailay 2,9</b>
<b>Calle Larga 2,9</b>
<b>Casablanca 2,8</b>

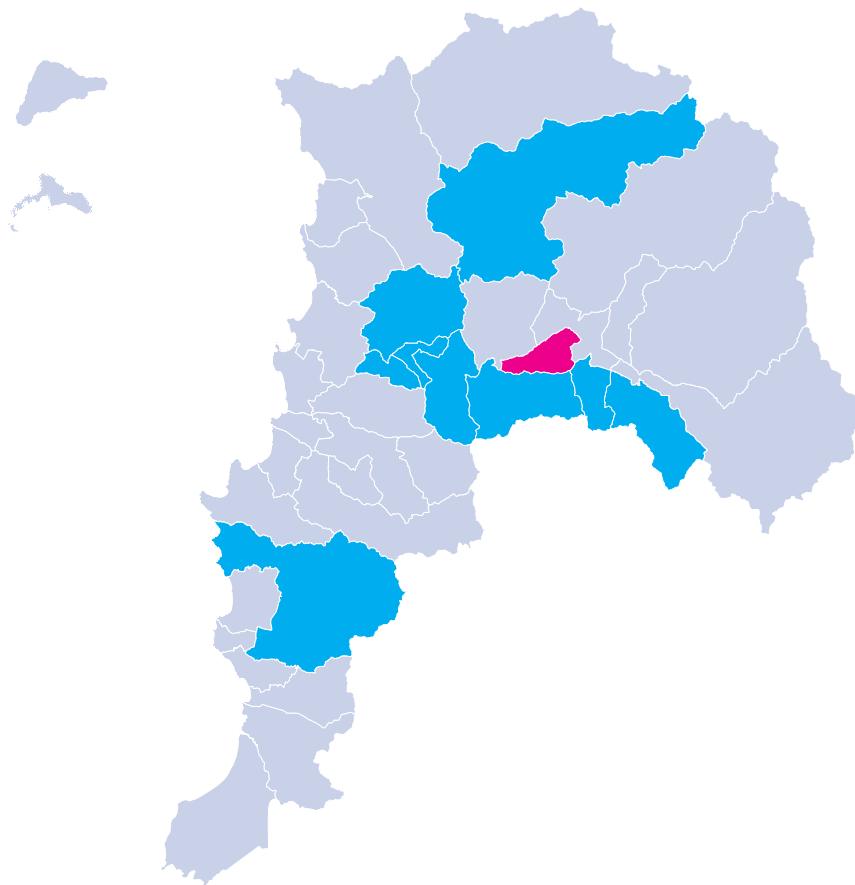



**CENSO**  
2024

# Operativo

Región de Valparaíso

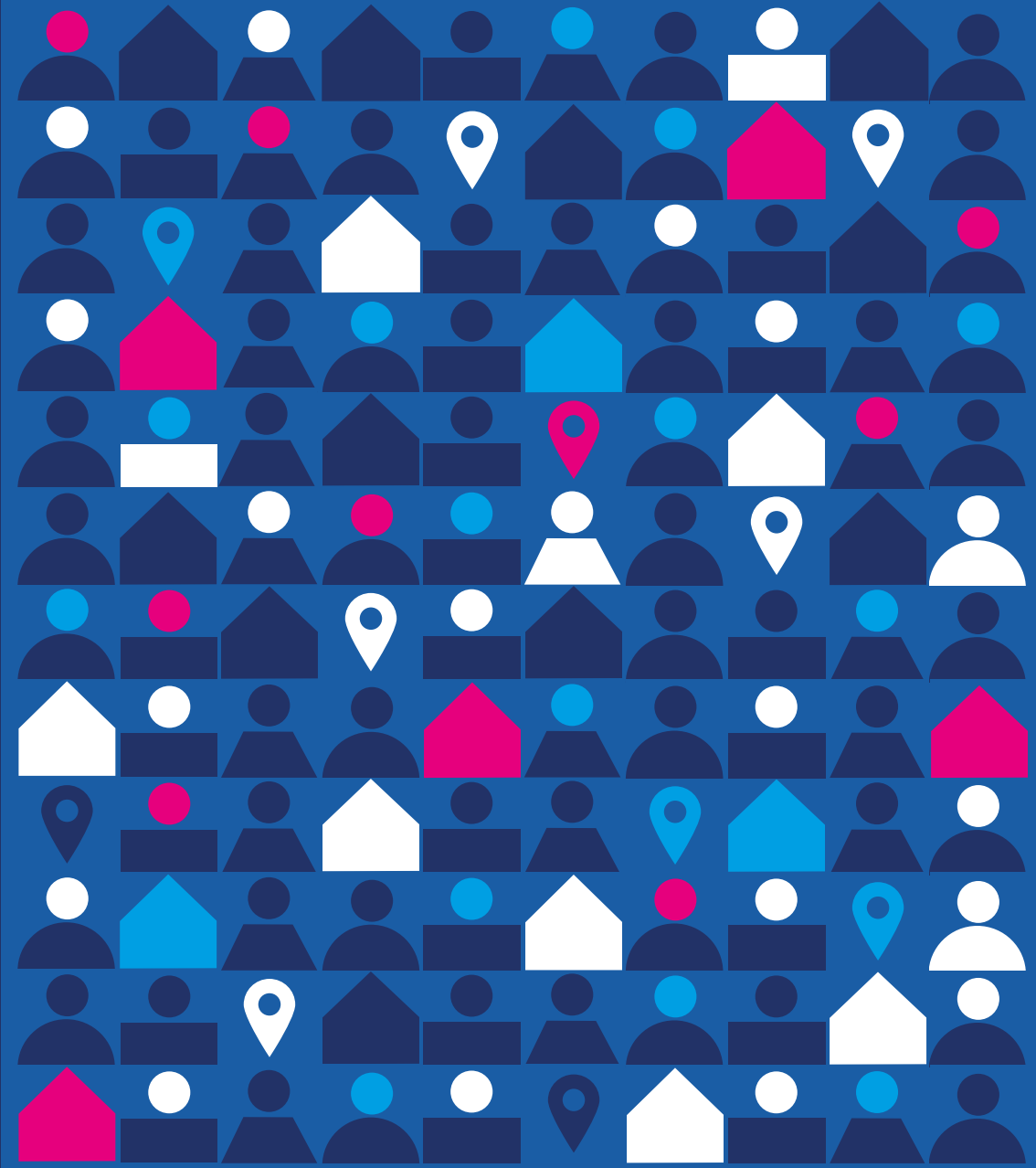



**CENSO**  
2024

## Porcentaje de población censada en la región por operativo



**Viviendas Particulares**

**99,2%**  
1.880.137



**Viviendas Colectivas**

**0,7%**  
13.401



**Personas en situación de calle**

**0,1%**  
2.515

Nota: dado el redondeo de los valores a un decimal estos pueden no sumar 100%.





**CENSO**  
2024

## Porcentaje de población censada en la región por modalidad



**Entrevista presencial**  
(DMC dispositivo móvil de captura)

**91,3%**  
1.731.170



**Cuestionario web**

**8,7%**  
164.883



**Cuestionario papel**

**0%**  
0

Nota: dado el redondeo de los valores a un decimal estos pueden no sumar 100%.



# Indicadores de desempeño operativo en la región

## Tasa de Rechazo

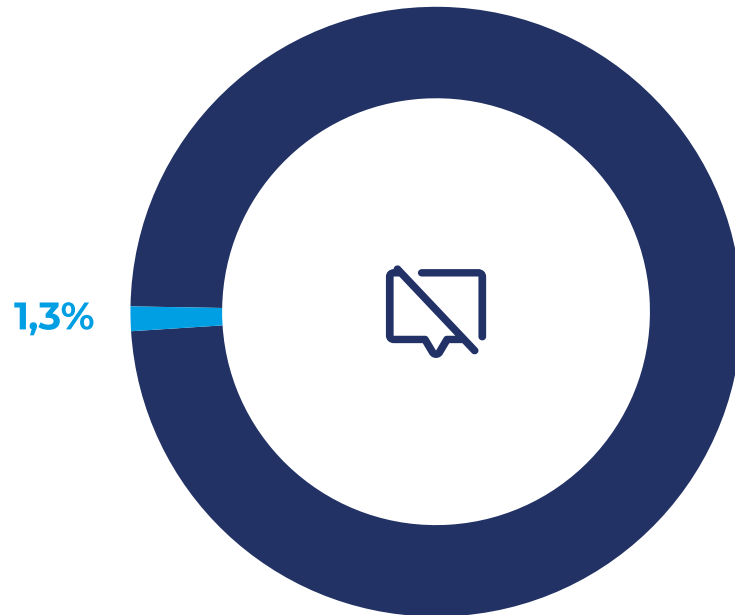

## Tasa de Respuesta



Nota: dado el redondeo de los valores a un decimal estos pueden no sumar 100%.





**CENSO**  
2024

# Anexo

## Calendario de entrega de resultados

### Resultados censales - 2025

<b>27 de marzo</b>	Personas, hogares y viviendas censadas a nivel nacional, regional y comunal, con datos desagregados por sexo y edad.
<b>30 de abril</b>	Población inmigrante internacional, migración interna y fecundidad. A su vez, se publicará la Memoria Censal.
<b>30 de mayo</b>	Características de viviendas como materialidad y acceso a servicios básicos (agua, electricidad y servicios higiénicos).
<b>30 de junio</b>	Características de la población tales como pertenencia a pueblos originarios, población afrodescendiente, población con discapacidad, género, religión o credo, nivel educativo, etc.
<b>Segundo semestre</b>	Base de datos y la cartografía censal, con información innominada e indeterminada.

### Resultados proyecciones - 2026

<b>Enero</b>	Estimación de población que reside en el país y actualización de las proyecciones de población para los próximos años, <b>con cifras a nivel nacional</b> , desagregadas por sexo y por edad.
--------------	---



**CENSO**  
2024

# Anexos

[www.censo2024.cl](http://www.censo2024.cl)

Glosario

Ficha Metodológica



